

	<p>昭和七年共益會事務報告書</p> <p>附 共益會財產明細書</p> <p>法財團 天津共益會</p>
--	--

--	--

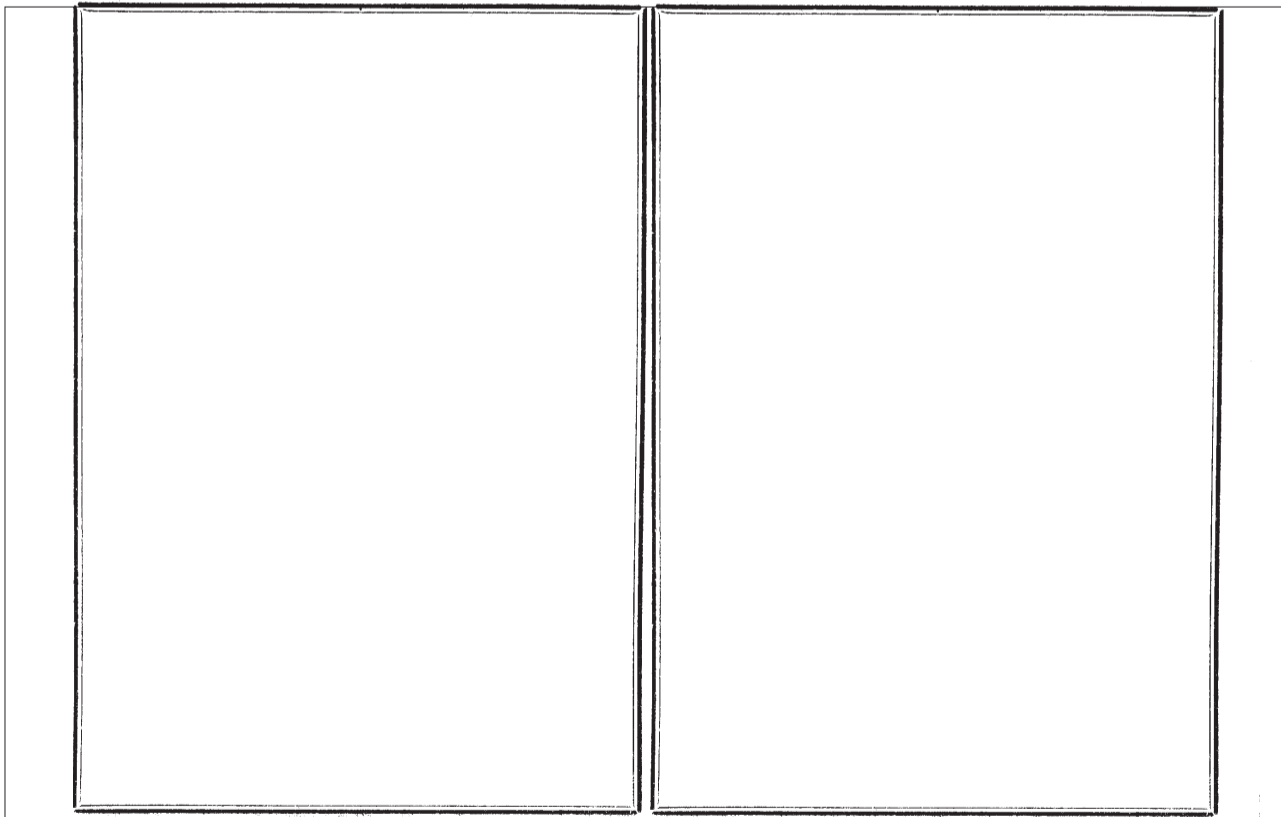
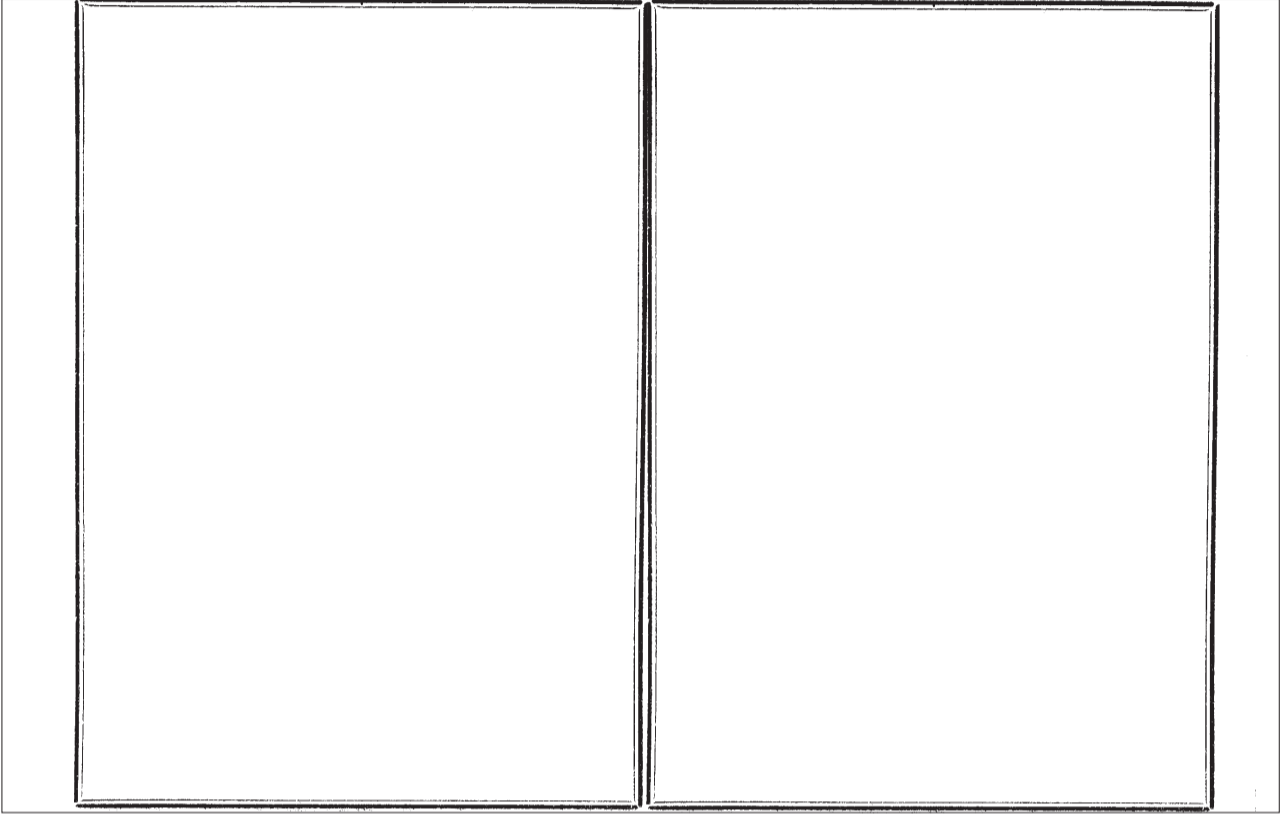

昭和七年(自昭和七年二月)財團法人天津共益會事務報告目次

第一、庶務部

一、共益會役員及主事	一
二、理事會決議事項	二
三、民間關係事項	三
一、低價買收土地貸附規則抵觸未解決分引繼	三
二、徵收事務代行解除ノ件	三
三、工務的事務依頼ノ件	三
四、正金銀行民間債昭和七年度償還金減額ノ件	三
五、軍病院土地建物ニ對シ民間ノ有スル權利義務ヲ本	三
四、諸規程制定	三
一、天津共益會執務時間及休日	三
二、天津共益會金融部規程	三
三、天津共益會圖書部規程	三
四、共益會主事規程	三
五、天津共益會圖書館々則	三



天津市人民圖書館  
圖書部  
圖書部

(2)

附、天津日本圖書館閱覽心得	二七
六、天津神社維持費進規程	二九
七、理事會執務規程中改正ノ件	二九
八、實業復興資金特別會計規程中改正ノ件	三〇
五、事務員ノ移動並ニ現在員	三一
六、臨時手當變更ノ件	三五
七、天津神社	三六
附、天津神社規則「參考」	三六
八、變電所用地借受契約	三九
九、天津日本商業學校設立	四〇
一〇、天津日本商業補習學校設立	四九
一一、天津實業專修學校引繼經營	五七
一二、天津日本青年訓練所設立	五八
一三、ウエズ運河外土地購入ノ件	六四
一四、學校醫ニ關スル件	六五
一五、製水用電力値上ノ件	六五
一六、興業資金貸附委員	六六
一七、天津商工業金融組合役員推薦ノ件	六七

(3)

第二、學務部

一八、公園	六七
一、噴水池内金魚巢穴設備	六七
二、植樹	六七
三、猿籠新設	六八
四、兒童游泳場	六八
一、天津日本高等女學校	七二
二、天津日本尋常高等小學校	七二
三、天津日本幼稚園	九七
四、天津日本圖書館	一〇六
一、會計監査	一三九
二、電氣料及土地貸附料等徵收狀況	一三八
三、教育費圖書補助金	一四〇
四、官有拂下土地貸附料金値上ニ關スル件	一四〇
五、東亞興業株式會社債價ニ關スル件	一四〇

第三、會計部

六、第一生命保險相互會社債利率引下ノ件	一四二
七、天津事變ニ於ケル臨時支出金政府ヨリ交附ノ件	一四二
八、天津製氷冷蔵株式會社株券ヲ滯納料金ノ担保トシテ受入ノ件	一四二
九、天津銀行ヨリ公債証書供託ノ件	一四四
一〇、天津商工業金融組合貸付金利率改正ノ件	一四四
一一、土地貸附料滯納者中特別契約ノ件	一四五
一二、昭和六年々々未救済資金ノ件	一四六
一三、昭和七年歲入出豫算更正及追加	一四七
一、一、會計	一四七
二、特別會計電氣	一五一
三、特別會計實業復興資金	一五三
四、豫備費支出ノ件	一五四
一五、天津共益會各種寄附金出納狀況	一五五
一六、昭和六年度財團法人天津共益會歲入出決算	一六九
一七、昭和六年度特別會計電氣歲入出決算	一八〇
一八、昭和六年度特別會計實業復興資金歲入出決算	一八六
一九、昭和七年度財團法人天津共益會歲入出豫算	一八九
二〇、昭和七年度特別會計電氣歲入出豫算	二〇二

(5)

<b>第四、電 氣 部</b>		二四二
一、一般概況		二四二
二、業務成績		二四二
三、主要電路工事		二四三
四、主要發電所工事		二四五
五、需用者移動調		二四七
六、發電電力統計表		二五〇
<b>第五、衛 生 部</b>		二五四
一、傳染病		二五四

(6)

<b>第六、金 融 部</b>		二五八
(甲)興業資金		
一、天津商工業金融組合ニ對スル貸附金		二五八
二、興業資金貸附ノ狀況		二五八
三、興業資金回收ノ狀況		二五〇
四、事務事項及會議		二六一
(乙)復興資金		
一、復興資金低利貸下請願運動		二六二
二、命 令 書		二六六
三、貸附ニ對スル規程		二六九
イ、復興資金貸附規程		二七二
ロ、復興資金貸附規程細則		二七二
ハ、復興資金審査委員會規程		二七五
ニ、復興資金金融部規程		二七七
ホ、復興資金特別會計規程		二七八
ヘ、復興資金貸附內規		二七八

(7)

四、銀塊處分ニ關スル件	二八一
五、金融部々長任命ノ件	二八二
六、貸附審査委員選任ノ件	二八二
七、金融部事務事項	二八三
八、審査委員會	二八四
九、昭和七年度貸附明細書	二八八
一〇、復興資金銀塊處分狀況	二九七
「附」	
財團法人天津共益會財産目錄(昭和八年三月末現在)	
資 産 ノ 部	三〇〇
負 債 ノ 部	三〇一
資 産 明 細 書	三〇二

# 昭和七年財團法人天津共益會事務報告

## 第一、概 務

### 一、共益會役員及主事

- 一、前年同様ノ役員及主事
- 理事 金井清二、伊東繁吉、牧野一、松尾忠實、尾形和郎、上野 隆、深田嘉雄、關 大次郎、吉田宗次、宮城三二
- 監事 淺山伊三郎、山本 隆、石坂 通
- 理事長 金井清二、會計主任 牧 野一、
- 二、理事長代理
- 三、理事代理
- 四、前年度役員(二任期)
- 五、第三次役員(一任期)

(1)

- 三、理事代理
- 四、前年度役員(二任期)
- 五、第三次役員(一任期)

(2)

- 六、會計主任代理
- 七、一、理事代理
- 二、理事代理
- 三、理事代理
- 四、理事代理
- 五、理事代理
- 六、理事代理
- 七、理事代理

(3)

昭和七年	一月十一日	一月十五日	一月二十八日	二月四日	二月十二日
人事ノ件	昭五年度共益會歳入出決算承認ノ件	昭五年度特別會計電気歳入出決算承認ノ件	昭五年度特別會計營業施設資金歳入出決算承認ノ件	天津共益會金融部規程	天津共益會執行時間及休日
	可決	可決	可決	修正可決	修正可決
				可決	可決
				可決	修正可決
				可決	修正可決
				可決	修正可決

(4)

上海居民慰問ノタメ銀五百円也贈與ノ件	二月二十五日	可決
共益會事務員規程	二月二十五日	一部修正案
天津商工業金融組合役員補選任ノ件	二月二十五日	可決
天津商業專修學校補助金ノ件	二月二十五日	可決
天津日本人商業會議所補助金ノ件	二月二十五日	可決
昭和七年度共益會歳入出決算案	二月二十五日	修正可決
昭和七年度特別會計電気歳入出決算案	二月二十五日	修正可決
昭和七年度特別會計營業施設資金歳入出決算案	二月二十五日	修正可決
天津日津及京津日々新聞ヨリ贈與ノ件	三月十八日	可決
電気賃借契約ニシテ七年度年賦償還金協定ノ件	三月十八日	可決
事務員其他臨時手管變更ノ件	四月一日	可決
土地臨時貸付延期ノ件	四月一日	可決
土地貸付料變更ノ件	四月一日	可決

(6)	(5)
<p>臨時職員採用ノ件 四月二十八日(回覽決議) 可決</p> <p>開辦職勤慰勞券金其他事務所費ヲ支出ノ件 七月一日 可決</p> <p>村山訓導系賀女學校校長退職給與金ノ件 七月十日 可決</p> <p>共益會書記採用ノ件可決</p> <p>峯谷原員退職ノ件 七月十日 可決</p> <p>峯谷原員退職給與金ノ件 可決</p> <p>事務員採用ノ件 可決</p> <p>木下原員退職及退職ノ件 可決</p> <p>木下原員退職給與金ノ件 可決</p> <p>理事長代理選舉 七月十九日(回覽決議) 可決</p> <p>青島教育會暑期講習會ニ教職員出張ノ件 七月二十二日 可決</p>	<p>四月七日 學校職員金俸給一時借入ノ件 可決</p> <p>四月十五日 天津觀測所貸地期限延長ノ件 可決</p> <p>四月二十二日 天津南工業金融組合理事選任ノ件 可決</p> <p>事務員昇級及増俸ノ件 可決</p> <p>學校及幼稚園職員増俸ノ件 可決</p> <p>學校職員年功加俸新規支給及増額ノ件 五月六日 可決</p> <p>廣進所用石炭購入ノ件 五月十三日 可決</p> <p>昭和六年度娯樂費負担額民間へ支拂ノ件 インナーパート購入ノ件 五月二十七日 可決</p> <p>共益會圖書館々則 六月二十四日 修正可決</p> <p>備費支出ノ件 可決</p>

(8)	(7)
<p>小學校訓等女學校教諭昇級及女學校教諭年功加俸支給ノ件 十月七日 理事長一任 可決</p> <p>商業學校設立認可申請ノ件 十月十五日 可決</p> <p>事務所模倣書ノ件 十月十八日 可決</p> <p>人事ノ件 十月二十一日 可決</p> <p>復興資金貸付規程 修正可決</p> <p>復興資金貸付規程細則 修正可決</p> <p>復興資金審査委員會規程 修正可決</p> <p>復興資金特別會計規程 修正可決</p> <p>主事選任ノ件 十月二十八日 可決</p> <p>復興資金貸付內規 十一月四日 修正可決</p> <p>商業學校長推薦方依頼ノ件 可決</p>	<p>職員採用ノ件 七月二十九日 可決</p> <p>共益會事務所、俱樂部、公會堂娯樂房改修工事施行ノ件 八月二十六日 可決</p> <p>租界外土地臨時賃借願出ノ件 條件附可決</p> <p>發還所用石炭(撫順炭)購入ノ件 條件附可決</p> <p>小學校訓等五名採用ノ件 可決</p> <p>退職及休職小學校訓等給與ノ件 可決</p> <p>女學校教諭一名増員ノ件 八月三十日(回覽決議) 可決</p> <p>主事々務取扱解除及聘請ノ件 九月十七日(回覽決議) 可決</p> <p>復興資金借入銀塊應分ニツキ積酒正金銀行へ委任狀及金書提出ノ件 九月二十四日(回覽決議) 可決</p> <p>復興資金ニ關シ正金銀行へ交渉ノ件 九月二十一日 可決</p> <p>女學校教諭採用ノ件 九月三十日 可決</p>

(10)		(9)	
人事ノ件	十一月十一日	人事ノ件	十一月十一日
復興資金貸付規程外諸規程中修正ノ件	可決	復興資金貸付規程外諸規程中修正ノ件	可決
商業學校規則中改正ノ件	可決	商業學校規則中改正ノ件	可決
發電所用石炭購入ノ件	可決	發電所用石炭購入ノ件	可決
復興資金金融部ノ長任命ノ件	可決	復興資金金融部ノ長任命ノ件	可決
十一月二十五日		十一月二十五日	
一般並ニ特別會計ヨリ復興資金金融部ヘ融資ノ件	可決	一般並ニ特別會計ヨリ復興資金金融部ヘ融資ノ件	可決
昭和七年度特別會計復興資金豫算案	可決	昭和七年度特別會計復興資金豫算案	可決
租界外土地貸付ノ件	條件附可決	租界外土地貸付ノ件	條件附可決
十二月九日		十二月九日	
復興資金貸付ニ關スル貸借證書其他書式ニ關スル件	可決	復興資金貸付ニ關スル貸借證書其他書式ニ關スル件	可決
復興資金貸付方針ニ關スル審査委員會ヨリ報告ノ件	可決	復興資金貸付方針ニ關スル審査委員會ヨリ報告ノ件	可決
復興資金貸付決定ノ件	可決	復興資金貸付決定ノ件	可決
人事ノ件	可決	人事ノ件	可決
理事長選舉	金井理事當選	理事長選舉	金井理事當選
會計主任選舉	牧理事當選	會計主任選舉	牧理事當選
十二月十七日		十二月十七日	
理事長代理選舉	松尾理事當選	理事長代理選舉	松尾理事當選
復興資金貸付決定ノ件	可決	復興資金貸付決定ノ件	可決
復興資金貸付決定(十二月九日)中訂正ノ件	可決	復興資金貸付決定(十二月九日)中訂正ノ件	可決
十二月二十三日		十二月二十三日	
復興資金貸付決定ノ件	可決	復興資金貸付決定ノ件	可決
人事ノ件	可決	人事ノ件	可決
小學校特別補助願出ノ件	可決	小學校特別補助願出ノ件	可決
十二月二十六日		十二月二十六日	
復興資金貸付決定ノ件	可決	復興資金貸付決定ノ件	可決
昭和八年		昭和八年	
一月十三日		一月十三日	
興業資金貸付委員推薦ノ件	可決	興業資金貸付委員推薦ノ件	可決
天津南工業金融組合ヨリ借入金ニ關スル請願ノ件	條件附可決	天津南工業金融組合ヨリ借入金ニ關スル請願ノ件	條件附可決
理事會執務規則中改正ノ件	修正可決	理事會執務規則中改正ノ件	修正可決
幼稚園代用保簿採用ノ件	可決	幼稚園代用保簿採用ノ件	可決
商業學校長決定ノ件	可決	商業學校長決定ノ件	可決
會計主任代理互選	外務省ニ一任	會計主任代理互選	外務省ニ一任
一月二十七日		一月二十七日	

(12)		(11)	
復興資金貸付決定ノ件	可決	復興資金貸付決定ノ件	可決
復興資金特別貸付ニ關スル件	可決	復興資金特別貸付ニ關スル件	可決
女學校教諭一名採用方依頼ノ件	可決	女學校教諭一名採用方依頼ノ件	可決
二月三日		二月三日	
商業學校教諭一名採用方依頼ノ件	可決	商業學校教諭一名採用方依頼ノ件	可決
復興資金貸付決定ノ件	可決	復興資金貸付決定ノ件	可決
小學校訓導一名採用方依頼ノ件	可決	小學校訓導一名採用方依頼ノ件	可決
二月十日		二月十日	
復興資金貸付決定ノ件	可決	復興資金貸付決定ノ件	可決
低資土地借地返還ノ件	可決	低資土地借地返還ノ件	可決
低資土地貸付決定ノ件	可決	低資土地貸付決定ノ件	可決
二月十五日		二月十五日	
復興資金貸付決定ノ件	可決	復興資金貸付決定ノ件	可決
クエズ運河對岸土地買取ニ關スル件	可決	クエズ運河對岸土地買取ニ關スル件	可決
二月二十四日		二月二十四日	
クエズ運河對岸土地買取ニ關スル件	可決	クエズ運河對岸土地買取ニ關スル件	可決
タビビシ整修ノ件	可決	タビビシ整修ノ件	可決
復興資金貸付決定ノ件	可決	復興資金貸付決定ノ件	可決
幼稚園沖田保簿辭任及新規代用保簿採用ノ件	可決	幼稚園沖田保簿辭任及新規代用保簿採用ノ件	可決
クエズ運河對岸池沼地買取ノ件	可決	クエズ運河對岸池沼地買取ノ件	可決
體育會及商業會議所補助金ノ件	可決	體育會及商業會議所補助金ノ件	可決
三月三日		三月三日	
復興資金貸付決定ノ件	可決	復興資金貸付決定ノ件	可決
復興資金貸付決定ノ件	可決	復興資金貸付決定ノ件	可決
三月十日		三月十日	
復興資金貸付決定ノ件	可決	復興資金貸付決定ノ件	可決
天津日本商業學校認可申請ノ件	可決	天津日本商業學校認可申請ノ件	可決
天津實業專修學校殘存學年間經營承認申請ノ件	可決	天津實業專修學校殘存學年間經營承認申請ノ件	可決
天津日本青年訓練所設置認可申請ノ件	可決	天津日本青年訓練所設置認可申請ノ件	可決
昭和七年年度豫算追加並ニ更正ノ件	可決	昭和七年年度豫算追加並ニ更正ノ件	可決
三月十六日 回覽決議		三月十六日 回覽決議	
復興資金貸付決定ノ件	可決	復興資金貸付決定ノ件	可決
女學校体操科教諭採用決定ノ件	可決	女學校体操科教諭採用決定ノ件	可決
三月二十日		三月二十日	
復興資金特別會計規程中改正ノ件	可決	復興資金特別會計規程中改正ノ件	可決
實業復興資金特別會計規程中改正ノ件	修正可決	實業復興資金特別會計規程中改正ノ件	修正可決
三月二十一日		三月二十一日	
昭和八年年度共益會歲入出豫算案	可決	昭和八年年度共益會歲入出豫算案	可決
昭和八年年度特別會計電氣歲入出豫算案	可決	昭和八年年度特別會計電氣歲入出豫算案	可決



(18)

昭和八年度特別會計復舊費支出決算案	可決
昭和八年度特別會計復舊費收入決算案	可決
事務所増築工事施工ノ件	可決
三月二十五日 回覽決議	
中國人小學校へ入學ノ件	可決
復興資金貸付決定ノ件	可決
復興資金借受人保証人變更ノ件	可決
三、民間ト關係事項	
一、低價買収土地貸付規則未解決分引續ノ件	
本會設立ト共ニ民間ヨリ本會ノ所有ニ移リシ低價買収貸下土地ハ其借地人ニシテ貸付規則ニ抵觸セル者アリ民間ニ於テ其抵觸者ニ就キ整理中ナリシガ大體整理付キタルヲ以テ未解決分ノ引續キヲ了セリ(昭和七、一、一八)	
二、徵收事務代行委任解除ノ件	
本會設立當初本會徵收諸事務ハ之ヲ民間ニ代行委任セシガ本會事務整理ト共ニ漸次其代行委任ヲ解除シ來リ昭和七年一月廿九日以降電氣事業ニ關スル諸料金取立事務ノ代行委任ヲ解除セリ	
三、工務の事務依頼ノ件	

(14)

川端民團技師退職セシニツキ前川端技師同僚工務の事務ヲ依頼セリ(昭和七、一、二九)	
四、正金銀行民團債昭和七年度償還金減額ノ件	
横濱正金銀行民團債昭和七年度償還額(銀二十二万形)ニ對シ民間ニ於テハ昭和六年天津事務ノタメ一部償還延期ノ止ムナキニ至リシヲ以テ本會ハ連帶保證債務者トシテ之ニ同意セリ(昭和七、四、二〇)	
五、軍病院土地建物移轉ニ際スル認可條件ニ由ツテ民間ガ有スル權利義務ヲ本會ニ移讓ノ件	
現軍病院(福島街四八番地、三島街一、二番地、淡路街二八番地ノ一部所在)ガ若軍病院福島街七、九、一一番地、旭街二三番地所在)ヨリ大正九年移轉ノ際認可條件ニ由ツテ民間ガ有スル權利義務ヲ本會ニ移讓サレ之ヲ繼承セリ(昭和八、二、二七)左ニ民間駐屯軍團民團共益會間往復文書ヲ掲ク	
大正乙第六三號	
昭和七年三月三十日	
天津居留民團	
行政委員長	上野 壽
財團法人天津共益會	
理事 長 金井 潤 三 殿	
昭和七年居留民會通常會ニ於テ軍病院土地建物移轉ニ際スル認可條件ニ由テ有スル權利義務ヲ貴	

(15)

會ニ移讓ノ件別紙ノ通り議決致候條及御報告候也	
尙當件ニ關スル手續ニ付テハ目下軍へ照會中ニ付キ其意見ニ據リ追而御打合致度存居候 以上	
軍病院土地建物移轉ニ際スル認可條件ニ由テ有	
スル權利義務ヲ財團法人天津共益會ニ移讓ノ件	
大正九年四月十五日附租乙第一八號ヲ以テ軍病院土地建物移轉ニ關スル願出ニ對シ支那駐屯軍司令部答復第一〇〇號ニヨリ認可ヲ受ケタル條件中左記ニ記載スル民間所有ノ權利義務ヲ財團法人天津共益會ニ移讓スルコト	
(一)天津日本租界三島街十一號土地千五百八拾四坪貳合貳分八釐ヲ軍病院附屬地トシテ軍ノ駐屯期間無償ヲ以テ軍ニ貸與スルノ義務	
(二)天津日本租界淡路街二十八番地處在現病院建物カ將來高一駐屯軍撤退ト共ニ軍病院ノ存在ヲ要セサルニ至リタル場合ハ現形ノ儘居留民團ニ金壹萬貳拾五圓也ノ價格ヲ以テ拂下ヲ受クヘキ權利但シ右協定當時前記費用以外特ニ陸軍ノ經費ヲ以テ新築セラレタル建物アルトキハ別ニ價格ヲ協定シテ拂下ヲ受クヘキ權利ヲ包括ス	
(參考)	
租乙第一八號	
大正九年四月十五日	
天津居留民團	
行政委員長	石 澤 民 衛

(16)

支那駐屯軍司令官 南 次 郎 殿	
軍病院土地建物移轉ノ件 願	
貴軍病院敷地ハ當租界内第一位ノ地所ナルヲ以テ在留邦人ノ使用ニ供シ租界ノ繁榮ヲ策セントス然ルニ右敷地ハ軍事占領トシテ明治三十五年軍病院ヲ建築セシモ同敷地ハ軍事占領以前既ニ外務省ノ所屬地タリシモノニ候故別紙天津總領事ノ許可書寫ヲ添付シ更ニ左記條件ニ依リ土地建物移轉方認可相成度天津居留民會ノ議決ヲ經此段及御願候也	
左 記	
一、居留民團ハ軍病院ノ敷地トシテ福島街避院西側ニ於テ別紙圖面高ニ埋立テタル土地貳千八百八拾四坪五合七勺六才ヲ提供ス	
二、居留民團ハ新軍病院敷地ニ連續セル位置ニ於テ(現形地ノ儘)土地壹千參百八拾四坪二合二勺八才ヲ軍病院附屬地トシテ軍ノ駐屯期間無料軍ニ貸與ス	
三、居留民團ハ右敷地内ニ軍ノ設計新築ニ係ル軍病院ノ工事費トシテ洋銀拾壹萬參千五百零貳弗貳拾仙ヲ軍ニ提供ス	
四、新築軍病院落成移轉ノ上ハ現在ノ軍病院土地建物ハ居留民團ニ交附ス同時ニ新築軍病院ノ建造物ハ軍ノ所有ニ歸ス	
五、第三項ノ費用ヲ以テ建築セル新築軍病院建物ハ將來高一駐屯軍撤退ト共ニ軍病院ノ存在ヲ要セサルニ至リタル場合ハ現形ノ儘居留民團ニ拂下ク其價格ハ現軍病院建物ヲ居留民團ニ	



天津居留民團  
行政委員長 岸田菊郎

財団法人天津共益會  
理事長 金井潤三 殿

昨午三月三十日付書天津乙第三號ヲ以テ報告申上置候軍病院土地建物移轉ニ際スル認可條件ニ由テ有スル權利義務ヲ貴會ニ移讓ノ件ニ關シ其後駐屯軍ニ對シ承認方申請中ナリ申本日付テ以テ別紙寫ノ通り承認方回答有之候條此段及御通知候也

天經第一〇六號  
軍病院敷地及建物ニ對スル權利義務繼承ニ關スル件回答  
昭和八年貳月廿七日

支那駐屯軍司令官 中村孝太郎

支那駐屯軍司令官 中村孝太郎 殿

天津租界局

支那駐屯軍司令官 答發第一〇〇號 租乙第一八號

軍病院建物移轉ノ件

願之通

大正九年七月十五日

支那駐屯軍司令官 印

交附當時並ニ租界局評價委員ノ評價格ヲ以テ軍司令部ニ納付スルモノトス  
但シ第三項ノ費用以外特ニ陸軍ノ經費ヲ以テ新築セシ建物アルトキハ別ニ價格ヲ協定シ居  
留民團ニ拂下ク  
(添付天津總領事許可書寫略)

昭七年十月七日

天津居留民團  
行政委員長 上野壽

支那駐屯軍司令官 中村孝太郎 殿

軍病院土地建物移轉ニ際スル認可條件ニ關スル件

大正九年四月十五日附租乙第一八號ヲ以テ軍病院土地建物移轉ニ關スル願出ニ對シ支那駐屯軍司令部答發第一〇〇號ニヨリ御認可被成下候條件中

(一)居留民團ハ新軍病院敷地ニ連續セル位置ニ於テ(現形底地ノ儘)土地千五百八拾四坪貳合貳勺八才ヲ軍病院附屬地トシテ軍ノ駐屯期間無料軍ニ貸與ス

(五)第三項ノ費用ヲ以テ建築セル軍病院建物ハ將來力一駐屯軍撤退ト共ニ軍病院ノ存在ヲ要セサルニ至リタル場合ハ現形ノ儘居留民團ニ拂下ク其價格ハ現軍病院建物ヲ居留民團ニ交附當時軍並ニ租界局評價委員ノ評價格ヲ以テ軍司令部ニ納付スルモノトス但シ第三項ノ費用以外特ニ陸軍ノ經費ヲ以テ新築セシ建物アルトキハ別ニ價格ヲ協定シ居留民團ニ拂下ク

ノ二項ハ昭和五年七月財團法天津共益會ノ存立ヲ認メ既ニ前掲(二)ノ土地所有權ハ共益會ニ移讓セラレアル今日本會書ヲ現狀ノ儘放置シ置キ難ク亦(五)ノ條件モ共益會設立ノ目的ニ照シ當然民團ノ權益ハ共益會ニ移讓セラレキモノタルヲ認メ本年三月民會決議ヲ以テ移讓候事ニ決定候間貴軍對共益會ニ於テ本會書ト同一條件ニ於テ契約御更改被成下度此段願上候也

四、諸規程ノ制定

諸規程ノ制定シタルモノ及改正シタルモノ左ノ如シ

一、天津共益會執務時間及休日(昭和七年四月廿八日理事會決議)

本會事務所ノ執務時間並ニ休日左ノ如シ

自九月一日至五月卅一日	午前九時ヨリ正午マデ
	午後一時ヨリ午後四時マデ
自六月一日至八月卅一日	午前九時ヨリ正午マデ
	午後二時ヨリ午後四時マデ
但土曜日ハ正午限リ	休
	日

一、日 曜 日  
二、大祭日、祝 日  
三、舊曆正月元旦  
四、四月十一日天津神社大祭日  
五、舊曆五月端午節  
六、仲 秋 節

昭七年十月七日

天津居留民團  
行政委員長 上野壽

支那駐屯軍司令官 中村孝太郎 殿

軍病院土地建物移轉ニ際スル認可條件ニ關スル件

大正九年四月十五日附租乙第一八號ヲ以テ軍病院土地建物移轉ニ關スル願出ニ對シ支那駐屯軍司令部答發第一〇〇號ニヨリ御認可被成下候條件中

(一)居留民團ハ新軍病院敷地ニ連續セル位置ニ於テ(現形底地ノ儘)土地千五百八拾四坪貳合貳勺八才ヲ軍病院附屬地トシテ軍ノ駐屯期間無料軍ニ貸與ス

(五)第三項ノ費用ヲ以テ建築セル軍病院建物ハ將來力一駐屯軍撤退ト共ニ軍病院ノ存在ヲ要セサルニ至リタル場合ハ現形ノ儘居留民團ニ拂下ク其價格ハ現軍病院建物ヲ居留民團ニ交附當時軍並ニ租界局評價委員ノ評價格ヲ以テ軍司令部ニ納付スルモノトス但シ第三項ノ費用以外特ニ陸軍ノ經費ヲ以テ新築セシ建物アルトキハ別ニ價格ヲ協定シ居留民團ニ拂下ク

ノ二項ハ昭和五年七月財團法天津共益會ノ存立ヲ認メ既ニ前掲(二)ノ土地所有權ハ共益會ニ移讓セラレアル今日本會書ヲ現狀ノ儘放置シ置キ難ク亦(五)ノ條件モ共益會設立ノ目的ニ照シ當然民團ノ權益ハ共益會ニ移讓セラレキモノタルヲ認メ本年三月民會決議ヲ以テ移讓候事ニ決定候間貴軍對共益會ニ於テ本會書ト同一條件ニ於テ契約御更改被成下度此段願上候也

(21)

七、中華民國雙十節  
八、十月諸國神社祭禮日  
九、陽曆十二月卅日ヨリ一月三日マテ

二、天津共益會金融部規程(昭和七年一月三十日認可)  
第一條 本會ハ興業資金ノ運用ニ關スル事務ヲ取扱フ爲メ金融部ヲ置ク  
第二條 金融部ハ興業資金貸付規程ニ依リ興業資金貸付委員會ノ審査決定ニ基キ事務ヲ處理ス  
第三條 金融部ニ左ノ事務員及備人ヲ置ク  
一、主任 一人  
二、書記 若干人  
三、職員備人 若干人  
主任ノ任免ハ在天津帝國領事官ノ認可ヲ得ルコトヲ要ス

第四條 共益會事務規程 共益會事務員規程 共益會備人規程ハ之ヲ前條ノ事務員及備人ニ適用ス

附 則  
本規程ハ昭和七年貳月廿日ヨリ之ヲ施行ス  
三、天津共益會圖書館規程(昭和七年二月二日認可)

(22)

第一條 圖書館ニ左ノ職員ヲ置ク  
主任 一名  
司書 若干名  
助手 若干名

第二條 主任ハ理事長並ニ理事ノ命ヲ承ケ事務ヲ處理ス  
第三條 司書ハ主任ノ指揮ヲ承ケ事務ニ從事ス  
第四條 助手ハ主任及司書ノ指揮ヲ承ケ事務ニ從事ス  
第五條 圖書館ニ評議員ヲ置キ諮問機關トス  
評議員ハ十名以内トス

第六條 評議員ハ理事會之ヲ依リ任期ヲ一ケ年トス但重任ヲ妨ケス  
第七條 評議員ハ館務ニ付キ理事會ニ意見ヲ開陳スルコトヲ得  
第八條 評議員會ハ必要ニ應ジ理事長ニ於テ招集ス  
第九條 評議員會ノ協議事項ハ記録ニ留メ保存スヘシ  
第十條 左ノ事項ハ主任ニ於テ專行スルコトヲ得  
一、寄贈圖書ノ收受ニ關スル件  
二、委託圖書ニ關スル件  
三、曝書ニ關スル件  
四、閱覽者ノ取締ニ關スル件

(23)

第十二條 主任ハ理事長並ニ理事ノ命ヲ承ケ事務ヲ處理ス  
一、館況報告 毎月七日迄ニ前月中ノ館況及重要事項  
二、事務報告 毎年一月中ニ前年中ノ事務經過、館況、圖書狀況及閱覽統計等  
三、財產報告 毎年十二月末日ニ於ケル圖書及什器ノ目錄  
四、其ノ他隨時前各項以外ノ重要事項

第十三條 圖書館閱覽ニ關スル規則ハ別ニ之ヲ定ム

第十四條 共益會主事規程(昭和七年貳月拾八日認可)  
第一條 主事ノ任期ハ三ケ年トス  
第二條 主事ハ任期中ト雖モ事務上ノ都合ニ依リ理事會ノ決議及天津駐在帝國領事官ノ認可ヲ得テ之ヲ解任スルコトヲ得  
第三條 主事ノ年俸ハ年銀參千圓以下トシ理事會之ヲ決定ス  
初任俸、増俸及減俸ハ總テ發令ノ日附ニ依リ日割計算ヲ以テ之ヲ支給ス  
退職又ハ在職中死亡シタル場合俸給ハ其ノ月分全額ヲ支給ス退職後義務整理又ハ事務引繼ノ爲メ執務ヲナシタル場合其ノ月分越ヘタル分ニ對シ退職當時ノ給與額ニ依リ日割計算ヲ以テ之ヲ支給ス  
第五條 年俸ハ之ヲ月割トシ毎月二十五日ヲ以テ支給ノ定日トス

(24)

第六條 但休日ニ當ルトキハ前日ニ繰上ク  
主事ニハ宿舍ヲ給與スルコトヲ得

第七條 主事宿舍ニ左ノ家具ヲ備フ  
一、應接室用テーブル 一個  
一、同 茶桌子 一組(三個)  
一、同 椅子 一組(七個)  
一、同 カーベツト 一枚  
一、同 食堂用 桌子 一個  
一、同 椅子 六個  
一、同 戸棚 一個  
一、同 炊事用ストーブ 一個  
一、同 戸棚 一個  
一、浴槽 一個  
一、水流シ 一個  
一、箆筒 一個  
一、各室窓掛 一個  
一、暖爐(附屬品共) 三個

第八條 主事病氣其ノ他已ムヲ得サル事由ニ依リ缺勤シタルトキハ其ノ日ヨリ九十日間ハ俸給

ノ全額ヲ支給シ以後百八日間ハ半額ヲ支給ス  
職務ノ爲有傷シ又ハ疾病ニ罹リ出勤スルコト能ハサルトキハ前項ニ拘ラス俸給ノ全額ヲ支給ス

第九條 主事職實ニ勤務シ任期満了シタルトキハ慰勞金トシテ俸給一ケ年分以内ヲ支給ス  
己ムヲ得サル事由ニヨリ任期中退職シタルトキハ相當ノ慰勞金ヲ給與スルコトヲ得第  
二條ニ依リ解任シタル場合亦同シ

第十條 主事職在職中死亡シタルトキハ死亡當時ノ俸給三ケ月分ヲ祭禮料トシテ贈與ス  
主事職務ノ爲有傷シ又ハ疾病ニ罹リタルトキハ其治療期間治療費ヲ支給ス

第十一條 前條ノ有傷又ハ疾病ニ依リ其ノ職務ニ堪ヘス退職シタルトキハ手當金トシテ退職當時  
ノ俸給一ケ年分以内ヲ支給ス

第十二條 主事職務ノ爲死亡シタルトキハ死亡當時ノ俸給一ケ年分以内ヲ慰勞料トシテ其ノ遺族  
ニ給與ス

第十三條 在職中特ニ功績顯著ナリト認めタル者ニハ前條ニ拘ラス特別ノ給與ヲ爲スコトヲ得  
職務上怠慢、過失、其他理事會ニ於テ不都合ト認めル所爲アリタルトキハ理事會ハ之  
ヲ懲罰ニ處スヘシ

第十四條 懲罰ノ種類ハ譴責、別俸及免職ノ三種トス但減俸ハ月額ノ三分ノ一以上ヲ課セス且三  
ケ月以上ニ涉ルコトナシ

第十五條 第九條及第十四條乃至第十六條ニ關スル事項ハ理事會ノ決議ニヨリ之ヲ定ム但前條免  
職ノ場合ハ天津駐在帝國領事官ノ認可ヲ得ルコトヲ要ス

五、天津共益會圖書館々則(昭和七年六月十七日認可)

(總則)

第一條 本館ハ天津日本圖書館ト稱ス

第二條 本館ハ主トシテ内外ノ通俗圖書並ニ新聞、雜誌ヲ備附ケ公眾ノ閱覽ニ供ス

第三條 本館ハ左ノ通り開館ス  
自四月一日至九月末日 午前九時ヨリ午後十時マテ  
自十月一日至三月末日 午前九時ヨリ午後九時マテ

第四條 本館ハ左ノ通り休館ス  
一、元 日  
一、天 長 節  
一、紀 元 節  
一、明 治 節  
一、曝 書 期 (九月中約十日間)  
一、大 晦 日

第五條 本館ハ閱覽料ヲ徴セス  
入館者ハ別ニ定ムル閱覽心得及館内揭示ヲ遵守スヘシ

第六條 (圖書ノ寄贈及委託)

第七條 本館ハ圖書ノ寄贈ヲ受ク  
寄贈圖書ニハ寄贈者ノ氏名寄贈年月ヲ記載シソノ記念トス

第八條 本館ハ圖書ノ委託ニ應ス  
委託期間ハ六ケ月以上二ケ年以内トス  
但シ右期間經過後ハ寄贈圖書トシテ之ヲ取扱フ

第九條 委託圖書ハ本館ノ承諾ヲ得テ搬入スヘシ

第十條 委託圖書ニ對シテハ受託證ヲ交付ス

第十一條 委託圖書ハ本館ノ蔵書ト同様ニ之ヲ取扱フ

第十二條 委託圖書カ止ムヲ得サル事情ニ因リ損傷シ或ハ紛失スルモ之ヲ辨償セス

第十三條 天津日本圖書館閱覽心得

第十四條 入館者ハ當館閱覽心得及館内揭示ヲ遵守シテ下サイ

第十五條 他ノ閱覽者ニ迷惑ヲ及ボスト認めラルトキハ閱覽ヲ中断シ致シマス

第十六條 圖書ヤ器具ヲ損傷サレタルトキハ辨償シテ載キマス

第十七條 閱覽者ハ館内閱覽ト館外借覽ト二種アリマス

第十八條 閱覽者ハ目錄、カードニヨリ所要ノ圖書ヲ求メ申込用紙ニ必要事項ヲ明記シテ申出テ  
下サイ

第十九條 圖書ハ必ス係員ト受渡ヲ願イマス  
(館内閱覽)

第七條 館内閱覽ニハ館内閱覽申込書ヲ才使イ下サイ

第八條 館内閱覽圖書數ハ同時ニ五種以内ヲアリマス

第九條 館内閱覽ハ所定ノ席ヲ靜肅ニ願イマス  
(館外借覽)

第十條 館外借覽ニハ館外借覽申込書ヲ使用シ圖書借覽券ヲ添エテ申出テ下サイ

第十一條 圖書借覽券ハ左ノ方々ニ才渡シ致シマス  
一、當館ニ特別ノ功勞アツタ方  
一、當館ニ圖書借覽保證金ヲ預ケ入レタ方  
一、保證金ハ五冊以上圖書ノ原價ニ相當スル額  
一、當館ニ圖書借覽保證書ヲ差出シタ方  
一、保證書ハ當館所定ノ書式ニ依リ當館ノ認ムル天津居住邦人ノ保證ヲ要シマス

第十二條 圖書借覽券ハ他ニ轉貸シテハイケマセス

第十三條 館外借覽圖書數ハ一冊一冊アリマス  
但シ對照研究ノ要アルトキハ例外ト致シマス

第十四條 館外借覽期間ハ十日以内ヲアリマス

第十五條 館外借覽期間ヲ過キ督促ニモ應シナイトキハ圖書借覽保證金ヲ沒收シ若クハ圖書借覽  
券ヲ無効ト致シマス

第十六條 左ノ圖書ハ館外借覽カ出来マセス



(34)

(33)

<p>復興資金融部々長兼務ヲ命ス (十一月十六日)          臨時職員ヲ命ス (十二月二十九日)          職員ヲ命ス (十二月一日)          依願解職 (十二月十七日)          職員ヲ命ス (十二月二十三日)          職員ヲ命ス (昭和八年一月十四日)          以上採用十七名退職十八名ナリ          現在ニ於ケル事務員等左ノ如シ</p>															
全	全	全	全	全	全	全	全	全	全	全	全	全	全	全	全
片	唐	范	若	陳	塚	八	渡	石	中	池	進	大	花	井	宮
岡	津	杉	本	澤	幡	邊	井	島	田	藤	野	村	上	本	上
寛	一	寶	太	幸	逸	留	重	喜	榮	三	英	秋	時	熊	富
一	乘	禮	郎	馨	雄	朗	晴	九	郎	男	秋	雄	彦	明	信

(36)

(35)

<p>七、天津神社          天津神社ハ昭和五年七月本會設立ト共ニ民間ヨリ本會ニ移リタルガ形式上私法人タル本會ガ神社          經營ニ當ルハ適當ナラズトノ議アリテ昭和七年一月十五日總領事官ノ認可アリシ左記天津神社規          則ニヨル神社役員ノ管理ニ移シタリ、依ツテ本會ハ天津神社維持費供進規程(四、諸規程制定ノ          七ニ掲載ス)ヲ制定シ昭和七年二月十五日監督官ノ認可ヲ得テ神社維持費トシテ年額銀五千弗ヲ限          度トシテ供進スルコト、ナレリ。          【参考】天津神社規則(昭和七年一月十五日認可)          第一章 總 則          第一條 天津神社ハ天照皇大神ヲ奉祀シ明治天皇ヲ合祀ス          第二章 祭 祀          第二條 祭祀ニ關スル事項ハ官幣社ノ例ニ準シ神職並ニ氏子總代会ニ於テ之ヲ決定ス          第三章 職 員          第三條 天津神社ノ役員ハ神職及役員トス          第四條 神職ハ氏子總代会ニ於テ推薦シ天津日本總領事官ノ認可ヲ經テ就任ス          第五條 主任神職ハ官國幣社及神宮神部署神職任用令ニ依ル委任待遇神職ノ資格アルモノニ限          ル</p>															
全	全	全	全	全	全	全	全	全	全	全	全	全	全	全	全
備	堀	全	全	全	全	全	全	全	全	全	全	全	全	全	全
人	託	工	山	小	田	山	山	山	山	山	山	山	山	山	山
春	内	日	山	小	田	山	山	山	山	山	山	山	山	山	山
田	山	野	山	島	邊	邊	邊	邊	邊	邊	邊	邊	邊	邊	邊
高	甚	未	甚	甚	甚	甚	甚	甚	甚	甚	甚	甚	甚	甚	甚
一	吉	松	一	一	一	一	一	一	一	一	一	一	一	一	一



( 87 )

其他ノ神職ノ推薦ハ前項任用令又ハ府縣以下神職任用規則ヲ管理ス  
 主任神職ハ神明ニ奉仕シ祭祀ヲ司リ役員ト協力シテ庶務ヲ管理ス其他ノ神職ハ主任神  
 職ヲ補佐ス  
 第六條 主任神職ハ不在ノトキハ次席神職其ノ職ヲ行フ  
 第七條 神職ハ有給トス但シ名譽職ト爲スコトヲ得  
 第八條 神職ノ職務、俸給其他給與ニ關スル事項ハ氏子總代会ニ於テ之ヲ定ム  
 第九條 役員ハ氏子總代会ニ於テ之ヲ互選ス其ノ員數ハ同會ニ於テ之ヲ定ム  
 役員ハ名譽職トス  
 第四章 氏子及氏子總代  
 第十一條 天津ニ居住スル帝國臣民ニシテ供進金ヲ奉養スルモノヲ氏子トス  
 氏子ノ奉養スヘキ供進金ニ關スル事項ハ氏子總代会ニ於テ之ヲ定ム天津日本總領事ノ  
 認可ヲ經ルモノトス  
 第十二條 氏子ハ各街若クハ各區域ヨリ氏子總代ヲ推薦ス  
 但シ一街ニ數名ノ氏子總代ヲ置キ若クハ一名ニテ數街又ハ數區域ノ氏子總代ヲラシム  
 ルコトヲ得  
 第十三條 氏子總代ニ缺員ヲ生ジタル時ハ補缺推薦ヲ爲スコトヲ得  
 第十四條 氏子總代ハ氏子ヲ代表シ社殿造修築境内ノ設備祭典等神社ニ關スル一切ノ事ニ參與  
 シ幹事ノ勞ヲ執ルモノトス  
 第十五條 氏子總代ノ任期ハ貳個年トス  
 第十六條 氏子總代ハ毎年貳月定時會議ヲ開キ神社ニ關スル一切ノ事項ヲ協議ス但シ必要ニ應ジ  
 臨時會議ヲ開クコトヲ得  
 氏子總代会ハ役員ヲ招集ス  
 第十七條 氏子總代会ニハ財團法人天津共益會理事長又ハ其代理者出席シ意見ヲ述フルコトヲ得  
 第十八條 氏子總代会ハ氏子總代過半數ノ出席ヲ要シ其ノ決議ハ出席氏子總代過半數ノ贊成ヲ要  
 ス  
 第五章 管 理  
 第十九條 天津神社ノ管理ハ主任神職及役員ニ任ス  
 第二十條 天津神社ノ維持費ハ財團法人天津共益會及氏子ノ供進金其他一切ノ社入金ヲ以テ之ニ  
 充ツ  
 使途ヲ明示セラレタル社入金ハ其ノ使途以外ニ流用スルヲ得ス  
 第二十一條 職員ハ毎年神社收支豫算及決算ヲ作製シ氏子總代会ノ決議ヲ經テ天津日本總領事館及  
 財團法人天津共益會ニ提出スヘシ  
 第二十二條 職員ハ毎月末日迄ニ前月分ノ收支計算ヲ作製シ天津日本總領事官及財團法人天津共益  
 會ニ提出スヘシ  
 第二十三條 會計ニ關スル規程其他必要ナル事項ハ氏子總代会ニ於テ之ヲ定ム  
 附 則

( 88 )

本規則ハ天津日本總領事ノ認可ヲ受クルモノトス  
 本規則ハ認可ノ日ヨリ施行ス  
 八、變電所用地借受契約  
 松島街變電所（旭街十四番地所在）ハ土地所有者櫻村又吉ヨリ借用中ナリシガ契約期限満了  
 セシニヨリ更メテ左ノ通り土地借受契約ヲナセリ  
 土地借受契約書  
 天津日本租界旭街十四番地櫻村又吉ヲ甲トシ財團法人天津共益會理事長金井潤三ヲ乙トシテ左記  
 各項ニ依リ茲ニ土地借受契約ヲ締結ス  
 左 記  
 一、甲ハ乙ニ對シ乙ガ電氣變壓所設置ニ要スル本契約書添付圖面ニ依ル土地、天津日本租界旭街  
 十四番地々内四坪ヲ貸貸ス  
 一、期限ヲ貳ケ年トシ契約終了ノ際ハ乙ニ於テ土地ヲ原狀ニ復シテ返還ス  
 一、賃貸料ハ壹ケ年銀百五拾圓（壹坪壹ケ年銀參拾七圓五拾仙）トシ毎年之ヲ前納ス但土地時價  
 ニ變動アリタルトキハ甲乙相互ノ協議ニ依リ賃率ヲ變更スルコトヲ得  
 本契約締結ノ時トシテ本書式通ヲ作成シ當事者各署名捺印ノ上各自壹通ヲ保有ス  
 昭和七年四月一日

( 39 )

九、商業學校設立  
 當地ニ男子中等學校設立ノ儀ハ在留邦人多年ノ要望ナリシガ昭和三年九月居留民會臨時會ニ  
 於テ、今上陛下御大典記念事業トシテ男子中等學校設立ノコトニ決シ昭和四年度ヨリコレ  
 ガ基金ヲ積立ツルニ至レリ  
 昭和五年七月本會設立トモニ民間ヨリ本會ニ引繼キ爾來其ノ實現ヲ期シ諸方面ノ調査研究  
 中ナリシガ昭和七年九月ニ至リ愈昭和八年度ヨリ開校ノコトニ決シ昭和七年十月十一日天津  
 日本商業學校設立認可申請ヲナシ全年十月十四日其認可ヲ得タリ  
 昭和八年二月十三日若菜佐天津高等女學校教諭トシテ着任シタルヲ以テ全年二月十五日商業  
 學校長事務ヲ囑託シ開校準備ヲナセリ  
 全三月廿二日豫テ入學募集セシ四十四名ノ生徒ニツキ考査ヲ行ヒ三十九名合格者ヲ決定セリ  
 學則左ノ如シ  
 天津日本商業學校學則  
 第一章 總 則  
 天津日本租界旭街十四番地  
 財團法人天津共益會  
 理事長 金 井 潤 三

( 40 )

<p>第一條 本校ハ天津日本商業學校ト稱ス</p> <p>第二條 本校ハ大正十年文部省令第十七號商業學校規程ニヨリ帝國臣民タル男子ニシテ商業ニ從事セントスル者ニ必須ナル知識技能ヲ授ケ兼テ徳性ノ涵養ニカムルヲ以テ目的トス</p> <p>但外國人ニシテ入學ヲ願出ツル者アルトキハ帝國臣民男子ノ教養ニ妨ケナキ限リ監督官廳ノ承認ヲ經テ許可スルコトヲ得</p> <p>第三條 本校ノ修業年限ハ五箇年トス</p> <p>第四條 學科課程及毎週教授時數ヲ定ムルコト別表ノ如シ</p> <p>第五條 學校長ハ前條課程表各科目ノ毎週教授時數ヲ彼是増減シテ課スルコトヲ得</p> <p>第六條 學校長ハ各年ニ於テ教授スヘキ各學科ノ教授細目ヲ定ム</p> <p>第二章 學年學期及休業日</p> <p>第七條 學年ハ四月一日ニ始リ翌年三月三十一日ニ終ル</p> <p>第八條 學年ヲ分チテ左ノ三學期トス</p> <p>第一學期 自四月一日至八月十五日</p> <p>第二學期 自八月十六日至十二月三十一日</p> <p>第三學期 自一月一日至三月三十一日</p> <p>第九條 休業日ヲ定ムルコト左ノ如シ</p> <p>一、祝日、大祭日</p> <p>二、日 曜 日</p> <p>三、夏季 休業 自七月十一日 至八月十五日</p> <p>四、冬季 休業 自十二月二十五日 至翌年一月七日</p> <p>五、春季 休業 自三月二十五日 至三月三十一日</p> <p>第三章 入學、退學、休學</p> <p>第十條 入學期ハ學年ノ初トス</p> <p>第十一條 本校ニ入學シ得ル者ハ身體健全志望強固品行方正ニシテ左ノ資格ヲ備ヘ且本校ノ考查ニ合格シタル者タルヘシ</p> <p>一、第一學年ニハ尋常小學校ヲ卒業シタル者又ハ年齢十二年以上ニシテ之ト同等以上ノ學力アリト認めタルモノ</p> <p>二、第二學年以上ニハ相當年齢ニ達シ相當ノ學力アリト認めタル者</p> <p>前項ノ學力ハ當該學年ノ程度ニヨリ檢定ス但高等小學校第二學年修了者ニシテ本校第二學年ニ入學ヲ希望スル者ニ對シテハ國語漢文、代數、外國語、珠算ニツキ檢定ス</p> <p>第十二條 本校ヘ同程度ノ學校ヨリ轉入學ヲ志願スル生徒アル時ハ缺員アル場合ニ限り之ヲ許</p>	<p>可ス</p> <p>前項ノ規定ニヨリ入學スル生徒ハ同一學年ニ編入スルコトヲ得但學科課程ニ差異アル時ハ其學科並ニ主要科目ニツキ檢定ス</p> <p>第十三條 入學ノ許可ヲ得タルモノハ保證人ヲ定メ別ニ定ムル處ノ書式ニ依リ保證人ト連署セル誓約書及戸籍抄本ヲ差出スヘシ但保證人ハ天津ニ居住シ丁年以上ニシテ一家ノ生計ヲ營ム者ニ限ル</p> <p>第十四條 保證人死亡其他ノ事故ニ依リ資格ヲ失ヒタルトキハ更ニ保證人ヲ定メ誓約書ヲ差出スヘシ</p> <p>第十五條 疾病又ハ其他ノ事由ニ依リ學校長ニ於テ必要ト認めタルトキハ一箇年以内休業セシムルコトアルベシ</p> <p>第十六條 本校生徒ニシテ左記各號ノ一ニ該當スル者ハ學校長之ニ退學ヲ命スルコトアルベシ</p> <p>一、品行不良ニシテ改善ノ見込ナシト認めタル者</p> <p>二、學力劣等ニシテ成業ノ見込ナシト認めタル者</p> <p>三、出席常ナラスシテ志氣下認メタル者</p> <p>四、身體虛弱ニシテ學習ニ不適當ナリト認めタル者</p> <p>第十七條 退學若クハ轉學セントスル者ハ其事由ヲ詳記シ保證人連署ノ上願出ツヘシ</p> <p>第十八條 病氣其他ノ事故ニ依リ缺席課課遲刻又ハ早退スルトキハ其旨保證人ヨリ届出ツヘシ</p> <p>第四章 成績考査</p> <p>第十九條 成績考査ハ各學期間ニ於テ履修シタル學科ニ付キ之ヲ行フ</p> <p>第二十條 各學期成績評点ハ一學科百点ヲ以テ滿点トス</p> <p>第二十一條 學年ノ成績ハ各學期ノ成績ヲ平均シテ之ヲ定メ各學科成績五十点以上平均六十点以上ヲ以テ及第トス</p> <p>第二十二條 全學科ノ卒業ヲ認めタル者ニハ別ニ定ムル所ノ卒業證書ヲ授與ス</p> <p>第五章 賞 罰</p> <p>第二十三條 品行方正學力優等課業精勵ニシテ他生徒ノ模範トナルヘキ者ニハ賞狀若クハ賞品ヲ授與シ又ハ特別待遇ヲ與フルコトアルヘシ</p> <p>特待生ニ關スル規程ハ別ニ之ヲ定ム</p> <p>第二十四條 校則又ハ訓戒ニ違背シ其他生徒タルノ本分ニ悖ル行爲アリタル者ハ左ノ區別ニ依リ學校長之ヲ懲戒ス</p> <p>一、譴 責</p> <p>二、停 學</p> <p>三、退 學</p> <p>第六章 授 業 料</p> <p>第二十五條 授業料ハ一人一ヶ月銀五弗トス</p> <p>第二十六條 本校生徒ニシテ一家ノ子弟同時ニ二名以上在學スル場合ニ於ケル授業料ハ年長者一名ハ前條ノ額トシ其他ハ一名月額各二弗宛ヲ減ス</p> <p>第二十七條 授業料ヲ滞納スルモノハ學校ヲ停止スルコトアルヘシ</p>
---	--

<p>可ス</p> <p>前項ノ規定ニヨリ入學スル生徒ハ同一學年ニ編入スルコトヲ得但學科課程ニ差異アル時ハ其學科並ニ主要科目ニツキ檢定ス</p> <p>第十三條 入學ノ許可ヲ得タルモノハ保證人ヲ定メ別ニ定ムル處ノ書式ニ依リ保證人ト連署セル誓約書及戸籍抄本ヲ差出スヘシ但保證人ハ天津ニ居住シ丁年以上ニシテ一家ノ生計ヲ營ム者ニ限ル</p> <p>第十四條 保證人死亡其他ノ事故ニ依リ資格ヲ失ヒタルトキハ更ニ保證人ヲ定メ誓約書ヲ差出スヘシ</p> <p>第十五條 疾病又ハ其他ノ事由ニ依リ學校長ニ於テ必要ト認めタルトキハ一箇年以内休業セシムルコトアルベシ</p> <p>第十六條 本校生徒ニシテ左記各號ノ一ニ該當スル者ハ學校長之ニ退學ヲ命スルコトアルベシ</p> <p>一、品行不良ニシテ改善ノ見込ナシト認めタル者</p> <p>二、學力劣等ニシテ成業ノ見込ナシト認めタル者</p> <p>三、出席常ナラスシテ志氣下認メタル者</p> <p>四、身體虛弱ニシテ學習ニ不適當ナリト認めタル者</p> <p>第十七條 退學若クハ轉學セントスル者ハ其事由ヲ詳記シ保證人連署ノ上願出ツヘシ</p> <p>第十八條 病氣其他ノ事故ニ依リ缺席課課遲刻又ハ早退スルトキハ其旨保證人ヨリ届出ツヘシ</p> <p>第四章 成績考査</p> <p>第十九條 成績考査ハ各學期間ニ於テ履修シタル學科ニ付キ之ヲ行フ</p> <p>第二十條 各學期成績評点ハ一學科百点ヲ以テ滿点トス</p> <p>第二十一條 學年ノ成績ハ各學期ノ成績ヲ平均シテ之ヲ定メ各學科成績五十点以上平均六十点以上ヲ以テ及第トス</p> <p>第二十二條 全學科ノ卒業ヲ認めタル者ニハ別ニ定ムル所ノ卒業證書ヲ授與ス</p> <p>第五章 賞 罰</p> <p>第二十三條 品行方正學力優等課業精勵ニシテ他生徒ノ模範トナルヘキ者ニハ賞狀若クハ賞品ヲ授與シ又ハ特別待遇ヲ與フルコトアルヘシ</p> <p>特待生ニ關スル規程ハ別ニ之ヲ定ム</p> <p>第二十四條 校則又ハ訓戒ニ違背シ其他生徒タルノ本分ニ悖ル行爲アリタル者ハ左ノ區別ニ依リ學校長之ヲ懲戒ス</p> <p>一、譴 責</p> <p>二、停 學</p> <p>三、退 學</p> <p>第六章 授 業 料</p> <p>第二十五條 授業料ハ一人一ヶ月銀五弗トス</p> <p>第二十六條 本校生徒ニシテ一家ノ子弟同時ニ二名以上在學スル場合ニ於ケル授業料ハ年長者一名ハ前條ノ額トシ其他ハ一名月額各二弗宛ヲ減ス</p> <p>第二十七條 授業料ヲ滞納スルモノハ學校ヲ停止スルコトアルヘシ</p>	<p>可ス</p> <p>前項ノ規定ニヨリ入學スル生徒ハ同一學年ニ編入スルコトヲ得但學科課程ニ差異アル時ハ其學科並ニ主要科目ニツキ檢定ス</p> <p>第十三條 入學ノ許可ヲ得タルモノハ保證人ヲ定メ別ニ定ムル處ノ書式ニ依リ保證人ト連署セル誓約書及戸籍抄本ヲ差出スヘシ但保證人ハ天津ニ居住シ丁年以上ニシテ一家ノ生計ヲ營ム者ニ限ル</p> <p>第十四條 保證人死亡其他ノ事故ニ依リ資格ヲ失ヒタルトキハ更ニ保證人ヲ定メ誓約書ヲ差出スヘシ</p> <p>第十五條 疾病又ハ其他ノ事由ニ依リ學校長ニ於テ必要ト認めタルトキハ一箇年以内休業セシムルコトアルベシ</p> <p>第十六條 本校生徒ニシテ左記各號ノ一ニ該當スル者ハ學校長之ニ退學ヲ命スルコトアルベシ</p> <p>一、品行不良ニシテ改善ノ見込ナシト認めタル者</p> <p>二、學力劣等ニシテ成業ノ見込ナシト認めタル者</p> <p>三、出席常ナラスシテ志氣下認メタル者</p> <p>四、身體虛弱ニシテ學習ニ不適當ナリト認めタル者</p> <p>第十七條 退學若クハ轉學セントスル者ハ其事由ヲ詳記シ保證人連署ノ上願出ツヘシ</p> <p>第十八條 病氣其他ノ事故ニ依リ缺席課課遲刻又ハ早退スルトキハ其旨保證人ヨリ届出ツヘシ</p> <p>第四章 成績考査</p> <p>第十九條 成績考査ハ各學期間ニ於テ履修シタル學科ニ付キ之ヲ行フ</p> <p>第二十條 各學期成績評点ハ一學科百点ヲ以テ滿点トス</p> <p>第二十一條 學年ノ成績ハ各學期ノ成績ヲ平均シテ之ヲ定メ各學科成績五十点以上平均六十点以上ヲ以テ及第トス</p> <p>第二十二條 全學科ノ卒業ヲ認めタル者ニハ別ニ定ムル所ノ卒業證書ヲ授與ス</p> <p>第五章 賞 罰</p> <p>第二十三條 品行方正學力優等課業精勵ニシテ他生徒ノ模範トナルヘキ者ニハ賞狀若クハ賞品ヲ授與シ又ハ特別待遇ヲ與フルコトアルヘシ</p> <p>特待生ニ關スル規程ハ別ニ之ヲ定ム</p> <p>第二十四條 校則又ハ訓戒ニ違背シ其他生徒タルノ本分ニ悖ル行爲アリタル者ハ左ノ區別ニ依リ學校長之ヲ懲戒ス</p> <p>一、譴 責</p> <p>二、停 學</p> <p>三、退 學</p> <p>第六章 授 業 料</p> <p>第二十五條 授業料ハ一人一ヶ月銀五弗トス</p> <p>第二十六條 本校生徒ニシテ一家ノ子弟同時ニ二名以上在學スル場合ニ於ケル授業料ハ年長者一名ハ前條ノ額トシ其他ハ一名月額各二弗宛ヲ減ス</p> <p>第二十七條 授業料ヲ滞納スルモノハ學校ヲ停止スルコトアルヘシ</p>
--	--



(46)												(45)												
圖畫	工業要領	經濟制	商業實習	商品學	簿記	商事要領	理科	語華語	國英語	外國語	歷史	地理	算術	代數	幾何	珠算	國語	漢文	國語	公民科	修身	學科	學年	
一							二	四	六	講讀作文習字	二	二	五	七			講讀	講讀	講讀	公民科	修身	學科	第一學年	
臨書寫生							動物	講讀	講讀	作文	二	二	五	七			珠算	代數	幾何	國語	漢文	國語	第一學年	
一							二	四	五	講讀作文習字	二	二	五	七			珠算	代數	幾何	國語	漢文	國語	第二學年	
意匠圖案上							二	四	五	講讀作文習字	二	二	五	七			珠算	代數	幾何	國語	漢文	國語	第二學年	
一							二	四	五	講讀作文習字	二	二	五	七			珠算	代數	幾何	國語	漢文	國語	第三學年	
全上							三	三	全	講讀作文會話	一	一	四	五			珠算	代數	幾何	國語	漢文	國語	第三學年	
							三	三	全	講讀作文會話	一	一	四	五			珠算	代數	幾何	國語	漢文	國語	第四學年	
	工業大意	經濟學通論	商業指實		銀行簿記	全上	全上	全上	全上	會話	一	一	三	三			珠算	代數	幾何	國語	漢文	國語	第四學年	
	二	二	二	三	三	二	二	二	二	會話	一	一	三	三			珠算	代數	幾何	國語	漢文	國語	第五學年	
	商工政策	支那滿蒙	支那滿蒙	支那滿蒙	支那滿蒙	支那滿蒙	支那滿蒙	支那滿蒙	支那滿蒙	支那滿蒙	支那滿蒙	支那滿蒙	支那滿蒙	支那滿蒙	支那滿蒙	支那滿蒙	支那滿蒙	支那滿蒙	支那滿蒙	支那滿蒙	支那滿蒙	支那滿蒙	支那滿蒙	第五學年

(48)												(47)											
<p>天津日本商業學校校長 保證人 氏 名 殿</p> <p>誓約書</p> <p>現住所 本籍 職業 本人トノ關係</p> <p>年 月 日</p> <p>右今般入學ヲ許可セラレタルニ就テハ爾今堅ク校則ヲ守ラシメ候コトハ勿論本人ノ身上ニ關スル事件ハ一切保證人ニ於テ引受御指示通リ履行可仕候也</p> <p>生 氏 年 月 日 名 印</p>												<p>私儀御校第何學年ニ入學志望ニ付御許可被成下度履歷書相添此段相願候也</p> <p>入學願</p> <p>年 月 日</p> <p>現住所 本籍 職業 本人トノ關係</p> <p>生 氏 年 月 日 名 印</p>											
<p>體操</p> <p>計 三四 三四 三六 三六 三六</p> <p>イライグ</p> <p>音樂</p> <p>一 全 上</p> <p>一 全 上</p> <p>一 全 上</p> <p>一 全 上</p> <p>一 全 上</p>												<p>體操</p> <p>計 三四 三四 三六 三六 三六</p> <p>イライグ</p> <p>音樂</p> <p>一 全 上</p> <p>一 全 上</p> <p>一 全 上</p> <p>一 全 上</p> <p>一 全 上</p>											

<p>天津日本商業補習學校學則</p> <p>第一章 總則</p> <p>第一條 本校ハ天津日本商業補習學校ト稱ス</p> <p>第二條 本校ハ大正九年文部省令第三十二號實業學校規程ニヨリ帝國臣民タル男子ニシテ商業ニ從事セントスル者ニ必須ナル知識技能ヲ授ケ兼テ徳性ノ涵養ニカラムルヲ以テ目的トス</p> <p>但外國人ニシテ入學ヲ願出ツル者アルトキハ帝國臣民男子ノ教養ニ妨ケナキ限リ監督官廳ノ承認ヲ經テ許可スルコトヲ得</p> <p>第三條 本校ノ修業年限ハ二箇年トス</p> <p>第四條 學科課程及毎週教授時數ヲ定ムルコト別表ノ如シ</p> <p>第五條 學校長ハ前條課程表各科目ノ毎週教授時數ヲ彼是増減シテ課スルコトヲ得</p> <p>第六條 學校長ハ各學年ニ於テ教授スヘキ各學科ノ教授細目ヲ定ム</p> <p>第二章 學年學期及休業日</p> <p>第七條 學年ハ四月一日ニ始リ翌年三月三十一日ニ終ル</p> <p>第八條 學年ヲ分テ左ノ三學期トス</p> <p>第一學期 自四月一日 至八月三十一日</p> <p>第二學期 自九月一日 至十二月三十一日</p>	<p>天津日本商業學校長 氏 名 職 氏 名 印</p> <p>卒業證書</p> <p>校印</p> <p>右ハ本校所定ノ課程ヲ卒業セリ仍テ之ヲ證ス</p> <p>年 月 日 氏 名 生 年 月 日 名</p> <p>天津日本商業學校長 氏 名 校印</p> <p>一〇、商業補習學校設立</p> <p>青年會經營實業專修學校ハ昭和八年度ヨリ其ノ殘學年間ヲ本會ニ於テ經營スルコトナリタルヲ以テ高等小學校卒業生ニシテ夜間修學ヲ希望スルモノ、爲メ大正九年文部省令實業學校規程後期ニテ年(修業年限)ノ補習學校設立ニ決シ昭和八年三月十四日天津商業補習學校設立認可申請ヲナシ全三月十五日其認可ヲ得タリ學則左ノ如シ</p>
---	---

<p>第十三條 入學ノ許可ヲ得タルモノハ保證人ヲ定メ別ニ定ムル處ノ書式ニ依リ保證人ト連署セル誓約書及戶籍抄本ヲ差出スヘシ但保證人ハ天津ニ居住シ丁年以上ニシテ一家ノ生計ヲ營ム者ニ限ル</p> <p>第十四條 保證人死亡其他ノ事故ニ依リ資格ヲ失ヒタルトキハ更ニ保證人ヲ定メ誓約書ヲ差出スヘシ</p> <p>第十五條 疾病又ハ其他ノ事由ニ依リ學校長ニ於テ必要ト認メタルトキハ一箇年以内休學セシムルコトアルヘシ</p> <p>第十六條 本校生徒ニシテ左記各號ノ一ニ該當スル者ハ學校長之ニ退學ヲ命スルコトアルヘシ</p> <p>一、品行不良ニシテ改善ノ見込ナシト認メタル者</p> <p>二、學力劣等ニシテ成業ノ見込ナシト認メタル者</p> <p>三、出席常ナラスシテ怠慢ト認メタル者</p> <p>四、身體虛弱ニシテ學習ニ不適當ナリト認メタル者</p> <p>第十七條 退學若クハ轉學セントスル者ハ其事由ヲ詳記シ保證人連署ノ上願出ツヘシ</p> <p>第十八條 病氣其他ノ事故ニ依リ缺席缺課選刻又ハ早退スルトキハ其旨保證人ヨリ届出ツヘシ</p> <p>第四章 成績 考 査</p> <p>第十九條 成績考査ハ各學期間ニ於テ履修シタル學科ニ付キ之ヲ行フ</p>	<p>第九條 第三學期 自一月一日 至三月三十一日</p> <p>休業日ヲ定ムルコト左ノ如シ</p> <p>一、祝日、大祭日</p> <p>二、日 曜 日</p> <p>三、夏季休業 自七月一日 至八月三十一日</p> <p>四、冬季休業 自十二月十日 至翌年一月十日</p> <p>五、春季休業 自三月二十一日 至四月五日</p> <p>第三章 入學、退學、休學</p> <p>第十條 入學期ハ學年ノ初トス</p> <p>第十一條 本校ニ入學シ得ル者ハ身體健全志望強固品行方正ニシテ左ノ資格ヲ備ヘ且本校ノ考査ニ合格シタル者タルヘシ</p> <p>一、第一學年ニハ高等小學校卒業シタル者又ハ年齢十四年以上ニシテ之ト同等以上ノ學力アリト認メタルモノ</p> <p>二、第二學年ハ相當年齢ニ達シ相當ノ學力アリト認メタルモノ但シ其ノ學力ハ當該學年ノ程度ニヨリ檢定ス</p> <p>第十二條 本校ニ同程度ノ學校ヨリ轉入學ヲ志願スル生徒アル時ハ缺員アル場合ニ限り之ヲ許可ス</p> <p>前項ノ規定ニヨリ入學スル生徒ハ同一學年ニ編入スルコトヲ得但學科課程ニ差異アル時ハ其學科並ニ主要科目ニツキ檢定ス</p>
---	--

(58)

第二十二條 各學期成績評点ハ一學科百点ヲ以テ滿点トス  
 第二十一條 學年ノ成績ハ各學期ノ成績ヲ平均シテ之ヲ定メ各學科成績五十点以上平均六十点以上ヲ以テ及第トス  
 第二十二條 全學科ノ卒業ヲ認メタル者ニハ別ニ定ムル所ノ卒業證書ヲ授與ス  
 第五章 賞 罰  
 第二十三條 品行方正學力優等課業精勵ニシテ他生徒ノ模範トナルヘキ者ニハ賞狀若クハ賞品ヲ授與シ又ハ特別待遇ヲ與フルコトアルヘシ  
 特待生ニ關スル規程ハ別ニ之ヲ定ム  
 第二十四條 校則又ハ訓戒ニ違背シ其他生徒タルノ本分ニ悖ル行爲アリタル者ハ左ノ區別ニ依リ學校長之ヲ懲戒ス  
 一、譴責  
 二、停學  
 三、退學  
 第六章 授業料  
 第二十五條 授業料ハ一人一箇月銀壹那トス  
 第二十六條 授業料ヲ滯納スルモノハ學校ヲ停止スルコトアルヘシ

(54)

學科課程及教授時數

學科	時間	第一學年		第二學年	
		時間	科目	時間	科目
修身及公民科	一	一	國民道德及公民道德要旨	一	全上
國語	二	二	講讀、作文、習字	二	全上
數學	二	二	商業算術	二	全上
珠算	二	二	珠算	二	全上
歷史	一	一	國史及世界近世史ノ大要	一	全上
地理	一	一	日本及世界地理大要	一	全上
理科	一	一	簡易ナル理化現象	一	全上

(55)

入學願	外國語		國華語		商事項	簿記	タイプライティング	合計
	英語	國語	華語	國語				
私機御校第何學年ニ入學志望ニ付御許可被成下度履歷書相添此段相願候也 昭和 年 月 日 本籍 現住所	二	二	三	三	二	二	一	一八
	講讀、會話、作文	講讀、會話、作文	講讀、會話、作文	講讀、會話、作文	商業大意	商業簿記	邦文	
	全上	全上	全上	全上	全上	全上	全上	

(56)

本籍	現住所	保證人	名	氏	年	月	日	名印
天津日本商業補習學校長	氏	名	氏	年	月	日	名印	
本籍	現住所	保證人	名	氏	年	月	日	名印
本籍	現住所	保證人	名	氏	年	月	日	名印

右今般入學ヲ許可セラレタルニ就テハ爾今堅ク校則ヲ守ラシメ候コトハ勿論本人ノ身上ニ關スル事件ハ一切保證人ニ於テ引受御指示通り履行可仕候也  
 昭和 年 月 日  
 本籍 現住所

職 業  
本人との關係  
天津日本商業補習學校校長 氏 名 氏 名 印  
卒業證書 氏 名 氏 名 印  
昭和 年 月 日 氏 名 氏 名 印

右ハ本校所定ノ課程ヲ卒業セリ仍テ之ヲ證ス

第一、天津實業專修學校引續經營

日本青年會ト協議ノ上同會ノ經營セル天津實業專修學校ノ殘學年間(三ヶ年)ヲ本會ニテ繼承經營ノ事ニ決シ昭和八年三月十五日該校繼承經營ニ付總領事館ノ許可申請ヲナシタルトコロ全三月十八日其許可ヲ得タリ

第二、青年訓練所設立

在留邦人ノ増加ニツレテ徵兵適齡前ノ青年ノ在留スルモノ年ト共ニ増加セリ而シテ之等青年ニ對シ内地青年訓練所ノ如ク心身ヲ鍛練シ國民的資質ノ向上ヲ計ルベキ施設ノ必要ヲ感シ昭和八年三月青年訓練所令(大正十五年勅令)青年訓練所規程(大正十五年文部省令)ニ準セル青年訓練所ヲ設立シ四月ヨリ開所ノコトト決シタリ

今年三月十五日總領事館ニ之ガ設立認可申請ヲナシ四月二十日ヲ以テ其認可ヲ得タリ

天津日本青年訓練所規則

第一章 目的名稱及訓練期間

第一條 本訓練所ハ青年訓練所令ニ準據シ青年ノ心身ヲ鍛練シ國民タルノ資質ヲ向上セシムルヲ以テ目的トス

第二條 本訓練所ハ天津日本青年訓練所ト稱シ天津日本商業補習學校ニ併置ス

第三條 本訓練所ノ訓練期ハ四箇年トシ四月ニ始マリ翌年三月ニ終ルモノトス

第二章 訓練項目時數及訓練季節休業日

第四條 本訓練所ノ訓練項目ハ修身及公民科、教練、普通學科、職業科(商業)トス

第五條	訓練時數ハ四箇年ヲ通シテ修身及公民科百時教練四百時普通學科二百時職業科百時ヲ下ラザルモノトス	第六條	訓練科目ノ課程左表ノ如シ但訓練項目ハ教練ヲ除ク外適宜分合シテ之ヲ授クルコトアルヘク科外トシテ競技及武道等ヲ加フルコトアルヘシ				
	項目及科目	第一年度	第二年度	第三年度	第四年度		
修身及公民科	國民道德ノ要旨並ニ國民タルノ心得	二五	全上	二五	全上	二五	全上
教 練	國 漢	一〇〇	一〇〇	一〇〇	一〇〇		
普 通 學 科	國 語	作文、漢、文ノ講讀	一〇	一〇	一〇	一〇	
	數 學	實用數學大要	一〇	一〇	一〇	一〇	
	歷 史	國史及世界近世史ノ大要	一〇	一〇	一〇	一〇	
	地 理	日本及世界地理ノ大意	一〇	一〇	一〇	一〇	
理 科	簡易ナル理化現象	一〇	一〇	一〇	一〇		
職業科	商 業	概論及各論	二五	二五	二五	二五	
合 計		二〇〇	二〇〇	二〇〇	二〇〇		

第七條 現ニ學校ニ在學スル者若クハ相當ノ學力アリト認メタル者又ハ特別事由アル者ニ對シテハ一部ノ訓練項目ヲ課セサルコトアルヘシ

第八條 訓練日及訓練時數ハ訓練所主事ノ定ム

第九條 休業日ヲ定ムルコト左ノ如シ但シ狀況ニヨリ主事ニ於テ休日ヲ變更シ又ハ必要ニ依リ臨時休業スルコトアルヘシ

一、祝 日 大祭日、日曜日

二、夏季休業 七月一日ヨリ八月三十一日ニ至ル

三、冬季休業 十二月十日ヨリ一月十日ニ至ル

四、春季休業 三月二十一日ヨリ四月五日ニ至ル

第十條 本訓練所ノ入所ヲ毎年四月一日トス但シ己ムヲ得サル事情アリト認メタル者ニハ中途入所ヲ許可スルコトアルヘシ

第三章 入所退所修了及費用

第十一條 本訓練所ニ入所スルコトヲ得ルモノハ其年三月三十一日ニ於テ十六歳以上十七歳未満ノ者トス

(62) (61)

天津日本青年訓練所主事 何 某 殿 右本人 氏 名 印	昭和 年 月 日 日生 本八ノノ關係	名氏人證保 年 月 日 日生 現 住 所 原 籍 職業又ハ勤先 府 縣 市 郡 町 村 番 地 天津 界 街 號	名氏人本 年 月 日 日生 現 住 所 原 籍 職業又ハ勤先 府 縣 市 郡 町 村 番 地 天津 界 街 號
	青年訓練所入所願 私儀 貴訓練所ニ入所希望ニ付御許可相成度裏面ニ履歴記載此段奉願候也		

但シ己ムヲ得サル事情アリト認メタル者ニハ十七歳以上ニシテ入所セシムルコトアルヘシ

第十二條 本訓練所ニ入所セントスル者ハ入所願書(甲號様式)及履歴書(乙號様式)ヲ添ヘ本訓練所ヘ差出スヘシ

第十三條 本訓練所ニ入所シタル者ニハ所定ノ青年訓練手帳ヲ所持セシム

第十四條 他ノ青年訓練所ヨリ本訓練所ニ轉所シタル者ハ本訓練所ニ青年訓練手帳ヲ提示スヘシ

第十五條 本訓練所ヲ退所セントスルトキハ其事由ヲ述ヘ且ツ青年訓練手帳ヲ提出シ出席時數其他必要ナル事項ノ記入證明ヲ受ケヘシ

第十六條 訓練ヲ受クルモノニシテ居住所身分ニ變更ヲ生シタルトキハ其都度届出ツヘシ

第十七條 本訓練所ニ於テ所定ノ課程ヲ修了シタル者ニハ(丙號様式)ノ修了證書ヲ授與ス

第十八條 本訓練所主事ハ必要ニ應ジ訓練ヲ受クルモノニ對シ賞罰ヲ與フルコトアルヘシ

第十九條 本訓練所ニ於テハ訓練ヲ受クルモノヨリ費用ヲ徴收セス

第二十條 本規則施行ニ關スル細則ハ主事之ヲ定メ共益會理事會ノ承認ヲ受クルモノトス

第二十一條 本規則ハ昭和八年四月一日ヨリ之ヲ實施ス

(64) (63)

第 號 修了證 氏 名 年 月 日 日生 天津日本青年訓練所主事 氏 名 印 昭和 年 月 日	所 訓 修 了 證	右者本青年訓練所ノ課程ヲ修了セリ仍テ之ヲ證ス
	一、ウエズ運河外土地購入ノ件 一、ウエズ運河外所有地(保淨課埋立中)十四畝ト四十二畝池沼中間ニアル池沼四十畝(七、三、四坪四一價格銀五〇、〇〇〇弗)ヲ昭和八年二月二十三日總領事館ノ認可ヲ得テ購入セリ 二、ウエズ運河ニ沿ヘル土地十一畝四一四 (一、一三七坪三五價格銀二七、〇七六弗四〇仙)ヲ昭和八年三月一日總領事館ノ認可ヲ得テ購入セリ	

備考	本 人 學 歴 及 經 歷 他其先勤及業職		年 月 日 日生 原 籍 現 住 所 戶主トノ關係 事 業 山 學 校 官 衙 其 他
	學 校 官 衙 其 他		山 學 校 官 衙 其 他



一四、學校醫ニ關スル件

昭和七年四月一日民團衛生技師坂本徳一郎ニ學校醫ヲ囑託ス  
昭和八年二月二十三日坂本徳一郎氏民團技師退職セシテ以テ學校醫囑託ヲ解キ同日共立醫院長  
釋田五郎ニ學校醫ヲ囑託セリ

一五、製水用電力値上ゲノ件

天津製水冷蔵株式會社ノ製水ニ要スル動力用電氣ハ民團ト同會社トノ契約(左記参照)ニヨリ  
毎一キロワット時銀貳仙ノ料金ヲ以テ供給中ナリシカ同會社ハ昭和七年六月ヨリ製水十封度ニ  
ツキ賣價五仙(一仙五厘ノ値上ゲ)ニ改ムルコトニナリタルヲ以テ本會ハ同六月ヨリ電力料金  
ヲ毎一キロワット時銀貳仙五厘(五厘ノ値上ゲ)ニテ供給スルコトニ改止セリ左ニ民團製水會  
社ノ契約書ヲ掲ゲ

(66)

契 約 書

天津居留民團行政委員長田村俊次(以下單ニ民團ト稱ス)ヲ甲トシ天津製水冷蔵株式會社法律  
上代理人取締役勝田重直(以下單ニ會社ト稱ス)ヲ乙トシ左記條項ノ契約ヲ締結ス

第一條 民團ハ本契約締結後五年間會社ニ對シ製水ニ要スル動力用電氣ヲ毎一(キロワット)

時銀貳仙ノ料金ヲ以テ供給ス

前項ノ料金ハ民團發電用石炭ノ市價壹噸ニ付銀八弗七拾五仙ノ相場ニ基キ算出セルモ  
ノニシテ若シ此相場ニ壹割以上ノ騰貴アリタルトキハ其割合ヲ以テ増額スルモノト  
ス

第二條 會社ハ責任ヲ以テ天津日本租界居住者及同租界外居住邦人ノ人造水需要一應シ満足圓

滑ナル配給ヲナスヘキモノトス

(67)

第三條 會社ハ前條ノ需要者ニ對シ人造水每拾封度銀壹仙五厘以内ノ價格ヲ以テ配給ヲナスモ  
ノトス

但シ租界外遠隔ノ地ニアリテハ運費ノ實費ヲ徴收スルコトヲ得

第四條 會社ハ毎月取支計算書ヲ毎決算期ニ貸借對照表及損益決算表ヲ民團ニ提出スルモノ  
トス

第五條 會社カ第二條又ハ第三條ニ違反シタルトキハ民團ハ電力料ヲ定額ニ増加スルコトアル  
ヘシ

本契約締結ノ時トシテ本書試通ヲ作成シ當事者各尊通ヲ保有スルモノトス

昭和五年二月十二日

(68)

甲 天津居留民團 田 村 俊 次

乙 天津製水冷蔵株式會社 勝 田 重 直  
法律上代理人 取締役

一六、興業資金貸付委員

貸付委員香川正一辭任(昭和六年四月十日)後缺員ノマ、ナリシガ昭和七年一月十六日角田博  
義ヲ總領事ヨリ貸付委員ニ選任アリタリ

昭和八年一月三十一日本會選出總領事認可ノアリタル貸付委員三名左ノ如シ

牧 尚一 平井久一 岡本久雄

(69)

同日總領事ヨリ選任アリシ貸付委員四名左ノ如シ

山上 逸 赤山 今朝治 富成 一二 井高岩 一郎

一七、天津商工業金融組合役員推薦ノ件

天津商工業金融組合定款第十七條ニヨル本會推薦役員中理事一名缺員(吉野久七死シ)ノタメニツキ昭和七年三月一日左ノ通り總領事ノ認可ヲ得テ推薦セリ

理事 大澤大之助

監事 井高岩 一郎 (監事大澤大之助後任)

昭和七年四月二十九日本會推薦監事任期満了ニツキ左ノ通り總領事ノ認可ヲ得テ推薦セリ

監事 井高岩 一郎 (重任)

(70)

一八、公園

一、噴水池内金魚巢穴設備

噴水池ハ水深僅カ一尺餘ニシテ金魚ノ成育上甚タ宜シカラザルヲ以テ七年三月直徑二尺ノ圓形巢穴ヲ四ヶ所設備シテ金魚ノ休養ニ備ヘタリ

二、植樹

公園ノ樹木養成ニ就テハ植土ノ入替其他灌水等相當ノ努力ヲ拂ヒタルモ何分水分ノ澁潤甚シク枯死スルモノ多シ本年ニ於テハ植樹ハ楡樹四百本白楊樹二十本葛樹十本補植セリ

現在公園樹木數ハ柳、楡、槐樹等大少二千三百六十七本其他温室内鉢植菊花等百六十三個アリ

(71)

三、猿檻新設

昭和七年一月澤原齋衛氏ヨリ猿同養檻築造ノ資トシテ銀同寄附アリタルヲ以テ全年十二月ヨリ之ガ築造ニ着手シ八年三月上旬完成全月下旬ヨリ猿ヲ飼養シ來園者ノ觀覽娛樂ニ供セリ

四、兒童游泳場

例年通り六月二十日前後ヨリ開場スベク諸準備ヲナシタルガ遇々「コレラ」流行ノタメ八月一日ニ至リ漸ク開場セリ全月十二日開場スル迄開場日數十一日游泳者延人員約三〇一五名ニシテ一日平均二七四名ナリ

(72)

第二、學務部

一、天津日本高等女學校 (自昭和七年一月至昭和八年三月)

學年	補習科	本科第四學年	第三學年	第二學年	第一學年	計
人 員	五	三三	二九	三〇	三五	一三二

(ロ)昭和七年四月學級編成表

學年	補習科	本科第四學年	第三學年	第二學年	第一學年	計
人 員	一〇	二九	三〇	三五	四六	一五〇

(ハ)昭和八年三月卒業並ニ修業生



(74)

(一) 生徒身障狀況調 (昭和七年四月検査結果)

項目	年齢	在籍數		休學		入學		退學		出席總數		缺席總數		出席率		遲到		早退		缺課	
		第一學年	第二學年	第三學年	第四學年	第一學年	第二學年	第三學年	第四學年	第一學年	第二學年	第三學年	第四學年	第一學年	第二學年	第三學年	第四學年	第一學年	第二學年	第三學年	第四學年
計		12	9	6	1	1	1	1	1	101	101	101	101	101	101	101	101	101	101	101	101
第一學年	13	4	5	2	1	1	1	1	1	35	35	35	35	35	35	35	35	35	35	35	35
第二學年	14	5	4	4	1	1	1	1	1	35	35	35	35	35	35	35	35	35	35	35	35
第三學年	15	2	5	3	1	1	1	1	1	35	35	35	35	35	35	35	35	35	35	35	35
第四學年	16	1	5	6	1	1	1	1	1	35	35	35	35	35	35	35	35	35	35	35	35
合計	計	12	9	6	1	1	1	1	1	101	101	101	101	101	101	101	101	101	101	101	101
百分比																					

(73)

(二) 昭和七年自三月至三月生徒出席狀況調

項目	在籍數	休學	入學	退學	出席總數		出席率		遲到		早退		缺課	
					第一學年	第二學年	第一學年	第二學年	第一學年	第二學年	第一學年	第二學年		
計	101	101	101	101	101	101	101	101	101	101	101	101	101	101
第一學年	35	35	35	35	35	35	35	35	35	35	35	35	35	35
第二學年	35	35	35	35	35	35	35	35	35	35	35	35	35	35
第三學年	35	35	35	35	35	35	35	35	35	35	35	35	35	35
第四學年	35	35	35	35	35	35	35	35	35	35	35	35	35	35
合計	101	101	101	101	101	101	101	101	101	101	101	101	101	101

(76)

(三) 本校設立以來年度別卒業生總數

年度	第一回	第二回	第三回	第四回	第五回	第六回	第七回	第八回	第九回	計
第一回	1									1
第二回		1								1
第三回			1							1
第四回				1						1
第五回					1					1
第六回						1				1
第七回							1			1
第八回								1		1
第九回									1	1
計	1	1	1	1	1	1	1	1	1	9

(四) 本校補習科第一回ヨリ第九回迄卒業生狀況

項目	第一回	第二回	第三回	第四回	第五回	第六回	第七回	第八回	第九回	計
合計	1	1	1	1	1	1	1	1	1	9
本科	1	1	1	1	1	1	1	1	1	9
補習科	1	1	1	1	1	1	1	1	1	9
卒業生	1	1	1	1	1	1	1	1	1	9
結婚セルモノ	1	1	1	1	1	1	1	1	1	9
家庭ニアルモノ	1	1	1	1	1	1	1	1	1	9
職業ニ就ケルモノ	1	1	1	1	1	1	1	1	1	9
上級學校在學補習科在學者	1	1	1	1	1	1	1	1	1	9
死亡者	1	1	1	1	1	1	1	1	1	9
上級學校入學者	1	1	1	1	1	1	1	1	1	9

(75)

(五) 發育概評

發育概評	甲			乙			丙		
	第一	第二	第三	第一	第二	第三	第一	第二	第三
榮養	26	16	11	26	16	11	26	16	11
近視	20	12	11	20	12	11	20	12	11
トシホム	15	11	11	15	11	11	15	11	11
亂視其他	1	1	1	1	1	1	1	1	1
色弱其他	1	1	1	1	1	1	1	1	1
耳疾	1	1	1	1	1	1	1	1	1
齒齦	1	1	1	1	1	1	1	1	1
扁桃腺肥大	1	1	1	1	1	1	1	1	1
右下肢麻痺	1	1	1	1	1	1	1	1	1
計	73	51	41	73	51	41	73	51	41

(六) 左肩胛關節炎 (手術後)

(七) 右肺炎呼吸延長

(78) (77)

卒業年度	入學上級學校名	人員
昭和七年三月卒業	實踐女子專門學校	—
全	金城女子專門學校	—
昭和八年三月卒業	東京家政專門學校	—

年 月 日	學 科	學 年	教 授 者	備 考
七、一、一九	裁縫	第一學年	菊川マール	繼ノ仕方考
七、一、二九	地理	第一學年	越智綾子	北海道地方誌
七、二、一二	國語	第三學年	篠原茂嘉	國文法
七、二、一七	國語	第一學年	岡田相之助	國文法
七、二、二九	數學	第三學年	渡會敏雄	數解
七、四、三一	音樂	第二學年	田口ハルエ	歌數
七、一〇、二二	英語	第一學年	高木利典	讀守
七、一〇、二七	裁縫	第三學年	中村マスキ	洋裁
七、一一、二〇	家事	第四學年	茂業貞女	洋裁
八、一、一八	物理	第四學年	渡會敏雄	電氣

(ル)實地研究教授

(チ)研究発表並ニ受講

(ニ)調査状況

滿洲事件突發以來母國ニ於ケル非常時意識ハ總テノ階級ヲラシムル形ヲ以テ實現セラレツアル時當天津ノ如キ海外殖民地ニ於テハ此精神ヲ強調シ更ニ實行ニ移ス必要切ナリト認メタルヲ以テ從來モ努力シ來リシ所ノ作業ハ勿論一切ノ教授訓練ヲ實際應用化シ以テ堅忍不拔ノ精神ト改メテマザル實行力ヲ發ハンコトニ努力シ來レリ其摘要ヲ略記スレバ

一、勸語詔書ノ御精神ニヨツテ生活ノ實實ヲ期セシメ日常生活ノ衣食ニ就イテモ常ニ反省躬行セシム

二、毎月曜並ニ國祭日ニ於ケル國旗掲揚式ニ於テ國家意識ト在留民タル精神ヲ強調ス

三、家事ノ實習ニ於ケル料理手藝ニ於ケル生徒製作品ヲ以テ軍隊慰問其他社會的事業ニ利用ス

四、校舎内外教室便所物置其他ノ備品教具ノ整頓清潔ニ關スル作業ハ職員ガ率先シテ行フ

五、校舎教具並ニ自己ノ學用品其他ノ物ヲ大切ニスル様毎日ノ學級訓話並ニ毎月曜日ノ全校訓話ニ於テ獎勵ス

(79) (80)

發表受講	年 月 日	題 目	氏 名	備 考
發 表	七、二、一二	テレヴィジョンに就いて	渡會敏雄	—
發 表	七、二、一九	裁縫科の教育的價值	茂業貞女	—
全 上	七、二、二九	音樂鑑賞の基礎	田口ハルエ	—
受 講	七、七、二二	洋裁	中村マスキ	—
全 上	七、七、二二	作法ノ理論ト實際	全 上	東京女子高等師範學校
全 上	七、七、二二	染色	全 上	大妻女學校帝國ホテル
全 上	七、八、三	樂器	全 上	桐山講習所
全 上	七、八、三	化學ノ理論ト應用	全 上	東京音樂學校
全 上	七、八、一四	滿鮮地方ノ産業並ニ學校	全 上	東京工業大學
全 上	七、七、一六	現代社會ト人格ノ生活	全 上	青島

年 月 日	學 年	方 面	引 率 者	備 考
七、一〇、二二	第四學年	日本	篠原、岡田	一人當、旅費金六四圓、三五
七、一〇、二七	補習科並ニ卒業生	特別三區	田口、渡會、岡田、茂業	—
七、一〇、二八	全學年	ゴルフレインク附近	—	—

(チ)遠足修學旅行

(カ)課外教授其他

(82)

(81)

年月日	學年	場所方面	指導者	備考
七、一、二七	全校生	小學校	石田待徳武官	講話
七、三、一八	全校生	本校	拾周年紀念展覽會	
七、三、一〇	全校生	公會堂	軍慰問演奏會	
七、四、一五	全校生	本校	大本氏	講話
七、自四、二二	卒業生	公會堂	軍慰問演奏會	
七、自四、二二	卒業生	公會堂	軍慰問演奏會	
七、五、二	全校生	皇宮電影院	瀋州事變映畫見學	
七、自五、一	全校生	本校	宮崎少尉	体操指導
七、五、一九	全校生	本校	修業旅行展覽會談話會	
七、六、一七	全校生	本校	天津山海關ヲ含ム駐屯軍ニ紀念タル 二千二百二十個(銀六〇〇形)寄贈	
七、一〇、一六	有志	射的場	射擊ニ出場	
七、一〇、二九	全校生	グラウンド	萬國女子手藝展覽會出品及參觀	
七、一、一三	全校生	本校	國旗掲揚式舉行	
七、二、二三	補習科 第四學年	軍病院	傷病兵慰問	
八、一、二九	有志	軍病院	山海關事件負傷兵慰問	
八、二、一一	全校生	本校	國語習字成績品展覽會	
(a)施設一般				
(一)運動場改造工事				
花壇新設			三六五、〇〇	
物置新設			一四〇、〇〇	
旗竿新設			六〇〇、〇〇	
(二)備付校具、教具、圖書數				
種類	冊、点数	價格	備考	
校具	一三七	銀八二六、六〇	器具類	
教具	四一〇	金七八〇、九六 銀六八二、二六	臨時費、經常費共、 器具、器械、標本、地圖	
圖書	一三三	金二九四、三二	經常費	

(84)

(83)

寄附金品	寄附者	年月	備考
一銀貳拾圓也	岸房子氏	七、九	校友會へ
一銀八弗也	佐藤信子氏	七、九	校友會へ
一銀五弗也	小橋智恵子氏	七、九	校友會へ
一銀貳拾弗也	増田静次氏	七、二	校友會へ
一銀貳拾弗也	金貞輝氏	八、三	校友會へ
一銀貳拾貳弗也	渡邊徳太氏	八、三	校友會へ
一銀貳拾貳弗也	天津養蜂組合殿	八、一	校友會へ
一銀貳拾貳弗也	第七回卒業生殿	七、三	校友會へ
一銀大、小、二	安原長作氏	七、三	校友會へ
一蠟製人形模型	桑島主計氏	八、二	校友會へ
一後醍醐天皇 御宸翰復寫	桑島主計氏	八、二	校友會へ
一全御影復寫	桑島主計氏	八、二	校友會へ
一理化學教具	渡會敏雄氏	七、四	校友會へ
一書籍	桑島主計氏	八、二	校友會へ
(三)生徒文庫			
總冊數	本年度備付冊數	備考	
五七五	一八〇	一七三	
(多)寄附受理			
寄附金品	寄附者 <td>年月</td> <td>備考</td>	年月	備考
一銀參拾弗也	高木正一氏	七、一	校友會へ
一銀貳拾弗也	島影文子氏	七、二	校友會へ
一銀參拾弗也	衣川良三氏	七、二	校友會へ
一銀貳拾弗也	西郷道子氏	七、三	校友會へ
一銀貳拾弗也	齊藤家氏	七、五	校友會へ
一銀參拾弗也	周防元吉氏	七、七	校友會へ
一銀五拾弗也	糸賀國次郎氏	七、七	校友會へ
一銀貳拾弗也	三井龜吉氏	七、八	校友會へ

(85)

一全	二五	軍司令部	八、二、	學校
一全	二二	津田清之助氏	八、三、	
一全	一一	酒井ナホ氏	八、三、	
一全	一一	小林亮治氏	七、五、	文庫
一全	一一	窪田元子氏	七、五、	
一全	九	伏田四郎氏	七、一〇	
一全	六七	越智綾子氏	七、一〇	
一全	六	渡會敏雄氏	七、一〇	
一全	四	國吉國志氏	八、一、	
一全	二	龜澤静子氏	八、一、	
一全	二	岡田相之助氏	八、二、	
一全	二四	奥條芳子氏	八、二、	
一全	二五	赤井勝作氏	八、三、	
一全	二五	鈴木美喜太郎氏	八、三、	

(86)

(シ)職員擔任學科學年並事務分擔 昭和八年三月現在

就職年月日	担任學科	担任學年	分擔事務	職名	氏名	本籍地
昭和七、七、一 兼在	國語	第三學年主任	校長事務	教諭	篠原茂嘉登	愛媛
昭和七、六、三〇	修身	第三學年主任	取撥	教諭	渡會敏雄	宮城
大正一五、八、二七	數、物、化	第二學年主任	會務主任	全	岡田相之助	岡山
昭和四、八、一五	教育、國語	第四學年主任	備品主任	全	國吉國志	鹿兒島
昭和七、一〇、一七	國語			全	小林信一郎	佐賀
昭和八、三、一七	地、歴、習	第一、四學年副主任	衛生主任	全	田口ハルエ	大分
昭和八、三、三一	習字	第三學年副主任	教務主任	全	菊川マユル	福岡
昭和六、三、三一	習字	第一學年副主任	備品主任	全	茂業貞女	岡山
昭和六、二、二二	家事裁縫	第四學年副主任	備品主任	全		
大正一三、四、一	裁、手藝	第二學年副主任	衛生主任	全		

(87)

大正一三、四、一	英語	高木利興	神奈川
大正一四、一〇、一	裁縫作法	中村マスミ	福岡
昭和五、四、一	體操	西木修	廣島
昭和五、四、一	體操	真部義雄	福島
昭和五、五、二九	法制經濟 (公民科)	生田一雄	東京
昭和五、四、一	支那語	遠山猛雄	茨木
昭和七、四、一	支那語	櫻井一郎	栃木
大正一四、四、一	支那語	櫻井一郎	中華民國
昭和八、二、二三	支那語	櫻井一郎	中華民國
昭和五、四、一	學校醫	川名コト	秋田
昭和七、五、三	看護婦校	川名コト	秋田

(88)

(ツ)自昭和七年一月一日 至昭和八年三月三十一日 行事一覽表

一月一日	公會堂ニ於テ新年拜賀式舉行	校長事務取扱	篠原茂嘉登
昭和七、七、六、三〇		教諭	國吉國志
昭和七、一〇、一七		教諭	若菜 佐
昭和八、三、一七		教諭	小林信一郎
昭和七、三、三一		用務職	中島康介
昭和七、六、三〇		用務職	糸賀國次郎
昭和七、二、二二		依願退職	越智綾子
昭和八、三、二七		依願退職	菊川マユル
昭和八、三、三一		用務職	西本 修
		全	眞部 義雄

(89)		(90)	
六月六日	第三學期始業式舉行後全學年授業開始	廿九日	星野小學校校長教授參觀表聽講ノ爲來校
八日	北支那駐屯軍閱兵式旭街ニ於テ行ハル生徒職員一同參觀	同日	幼稚園保母一同 全上
十二日	梅野部隊大尉慰問ノ挨拶ニ來校	三月六日	地久節ノ儀式ヲ本校ニテ行フ
十三日	梅野部隊ノ離津ヲ見送ル	十日	陸軍紀念日ノ學式
十五日	第四學年小納京子猩紅熱ニ罹リタルヲ以テ教室及附屬室ノ消毒ヲ行フ	十五日	卒業式舉行、總領事理事長、司令官列席
廿六日	石田侍從武官ノ出迎ヲ爲ス	十六日	香椎司令官來校
廿七日	小學校庭ニ於テ石田侍從武官ヨリ時局ニ對スル生徒心得ニ付講話アリ	十七日	拾週年紀念式舉行後學校關係者ヲ招待シテ模範店ヲ開ク
同日	石田侍從武官來校參觀	同日	壽街ニ於テ新司令官ノ出迎ヲ爲ス
二月十一日	公會堂ニ於テ紀元節拜賀式舉行	十八日	本日ヨリ向フ三日間公會堂ニ於テ拾週年紀念ノ爲午前午後ノ二回宛一般、小學校並ニ軍隊慰問音樂會ヲ開ク
十二日	入津部隊ヲ公園前ニテ出迎	十九日	本日ヨリ二日間本校ニテ展覽會並ニ慈善市ヲ開ク
十五日	補習科生一同裁判所見學	同日	三井碼頭ニテ香椎司令官ノ見送リヲ爲ス
廿四日	第四學年一同發電所見學	廿二日	本學年末修業式舉行
廿五日	隨遣部隊ヲ公園前ニテ見送ル	同日	中村新司令官來校
同日	旭泉中尉來校本校生ガ事變ノ傷病兵慰問ノ挨拶ヲ爲		

(91)		(92)	
四月六日	入學式並ニ始業式舉行、新入學生徒並ニ保護者出席	七月一日	本科補習科生修學旅行約十八日間ノ予定ニテ内他ヘ向ケ出發、内在校生廿五名、引率者篠原教諭及岡田教諭其他附添母姉數名
七日	本校全生徒並ニ職員使丁ニ種痘ヲ實施ス	卅一日	猩紅熱反應豫防注射ヲ生徒ニ施行
十一日	天津神社大祭ニ付參拜ヲナス	六月一日	本學期遠足ニ代リ全生徒參加ピシボン大會ヲ本校ニテ行フ
廿二日	公會堂ニ於テ軍隊慰問演劇會ヲ爲ス	六日	内地修學旅行生一同歸校ス
廿四日	勸諭御下賜五十週年紀念式ニ參加ス式後旅行列ニ參加ス	十一日	當地駐屯軍山海關ヘノ移駐隊ヲ大和公園前ニテ見送ル
廿五日	昭和七年度ノ定期身體檢查ヲ全生徒並ニ職員使丁ニ付實施	十四日	駐屯軍交代着津ノ新派遣部隊ヲ出迎フ
廿六日	招魂祭ニ職員生徒一同參列	十九日	同内地歸還部隊ヲ大和公園前ニテ見送ル
廿七日	歸國神社大祭ニ付本校ニ於テ遙拜式並ニ講話ヲ爲ス	廿一日	コレヲ豫防注射ヲ全校職員生徒ニ施行
廿八日	南海女學校並ニ南海大學生來校家事音樂教授參觀	廿三日	派遣隊本部將校會議集會所トシテ一室ヲ貸與ス
廿九日	天長節拜賀式舉行、式後宮島街ニテ分列式ヲ參觀ス	廿四日	日本軍遺檢外交課長難波了三少佐來校
五月九日	定期身體檢查及視力再検査ヲ行フ	卅八日	第一學期終業式ヲ行フ
十四日	體操科ノ指導教授ヲ派遣隊宮崎岩馬少尉ニ囑託シ各學年毎週一、二回宛受ク	同日	學校長兼習國次郎依願退職本校教諭篠原茂嘉校長事務取扱ニ任ゼラル
	ルコトトス		本日ヨリ夏期休業ニ入ル毎十日召集アリ
	大連神明高等女學校教諭村田コト參觀ノ爲來校		



(98)

四日	新派遣部隊臨時宿泊ノ爲校舎全般消毒ヲ行フ
七日	新派遣部隊ヲ大和公園前ニテ出迎フ
同日	本日ヨリ十四日迄新派遣部隊第一、三、聯隊二個中隊ノ宿舎トシテ本校舎使用
十日	新派遣部隊ヲ大和公園前ニテ出迎フ
同日	第一回召集ヲ行フ、科外講習講話開始
十二日	内地歸還部隊ヲ大和公園前ニテ見送ル
十四日	新派遣部隊臨時宿泊後校舎消毒ヲ行フ
十五日	前寮校長ノ告別式ヲ行フ
廿日	第二回召集ヲ行フ
八月一日	第三回召集ヲ行フ
十一月	第四回召集ヲ行フ
同日	本日ヨリ廿七日迄修業旅行生徒ノ補習授業開始ス
廿日	第五回召集ヲ行フ
九月一日	第二學期始業式舉行

(94)

八日	第三學年梅野工藤チアス罹病ニ付教室ノ消毒ヲ行フ
廿六日	當地體育會秋季陸上運動會ニ生徒七十二名出場ス
卅日	廣島市主催ノ軍事展覽會ニ本校生徒出品ニ對シ褒狀並ニ賞品授與サル
十月三日	西北京日本小學校校長來校參觀
八日	全校生徒特別三區ゴルフリンク附近ニ秋季遠足運動會ヲ行フ
十六日	天津義勇隊ノ射擊會參加受賞者四名アリ
十九日	新任國古國志教諭ノ新任式アリ
廿九日	英界グラマ、スクールニ於テ天津女子學藝展覽會見學、同會ニ本校生徒作品十二点出品シ受賞章セラル一等賞三名 獎勵賞 四名アリ
十一月三日	公會堂ニ於テ明治節舉行
同日	明治節佳辰ヲ以テ本校第一回國語講話式ヲ舉行中村司令官桑島總領事金井理事長岸田行委會長其他名士參列
七日	小泉領事來校參觀
八日	駐屯軍主備ノ招魂祭ニ生徒職員一同參拜

(95)

十日	總領事館警察主備ノ殉職警官慰靈祭ニ生徒及職員參列
十一日	天津神社鎮座祭ニ一同參拜ス
十二日	駐屯軍歸還兵ヲ張園前ニテ見送ル
十四日	外務省文化事業部江戶書記官來校視察
廿七日	前駐屯軍司令官故新井將軍追悼會ニ職員及生徒代表參列
十二月一日	天津日本小學校創立拾週年紀念展覽會ヲ見學參觀ス
十日	教員講習會子依頼解職ニ付告別式ヲ行フ
十七日	吉田大使、桑島總領事來校視察アリ
十二月廿二日	當地駐屯軍病院入院傷病兵ヲ慰問シ代表者四學年生ヨリ料理並ニ造花ヲ贈ル
廿四日	第二學期終業式舉行
廿五日	本日ヨリ一月五日迄冬期休業
一月一日	公會堂ニ於テ新年拜賀式舉行
六日	第三學期始業式舉行、式後全學年授業開始
廿七日	當地軍病院入院中ノ山海關事變傷病兵ヲ慰問シ代表生徒ヨリ家事實習料理ヲ贈ル

(96)

廿八日	山海關事變戰死者ノ追悼會ニ職員及生徒惣代參拜
二月十一日	公會堂ニ於テ紀元節拜賀式舉行
同日	本校内ニ習字圖講ノ展覽會ヲ開催ス
三月六日	地久節ノ儀式ヲ本校ニテ舉行
十日	陸軍紀念日、午後山本大尉ノ紀念講話アリ終了後職員生徒一同公會堂ニ於ケル戰時陳列品見學參觀
十一日	全校生徒及職員ニ種痘施行
十五日	卒業及修業證書授與式舉行、桑島總領事金井理事長菊地參謀長岸田會長中島主事列席
十七日	新任小林信一郎教諭ノ新任式アリ
十八日	本日ヨリ三日間天津日本商業學校ノ第一次入學試驗及身體檢查施行
廿四日	本學年末修業式ヲ行フ
廿六日	本日ヨリ二週間本校新入生ノ入學考査及身體檢查施行
廿七日	教員菊川マル子依頼解職トナル
卅一日	考査成績發表通知ヲ各志願者ノ出身小學校長並ニ各志願者ハ通知ス

(98)		(97)																																																									
<p>二、卒業生及中等學校入學者 (1) 昭和六年度</p> <table border="1"> <tr> <td>畢業人員</td> <td>四二</td> </tr> <tr> <td>中學校</td> <td>二一</td> </tr> <tr> <td>女學校</td> <td>三〇</td> </tr> <tr> <td>商業學校</td> <td>〇</td> </tr> <tr> <td>工業學校</td> <td>〇</td> </tr> <tr> <td>高等科</td> <td>二四</td> </tr> <tr> <td>其他</td> <td>〇</td> </tr> <tr> <td>合計</td> <td>一三四</td> </tr> </table> <p>(2) 昭和七年度</p> <table border="1"> <tr> <td>畢業人員</td> <td>五五</td> </tr> <tr> <td>中學校</td> <td>二五</td> </tr> <tr> <td>女學校</td> <td>〇</td> </tr> <tr> <td>商業學校</td> <td>〇</td> </tr> <tr> <td>工業學校</td> <td>二四</td> </tr> <tr> <td>高等科</td> <td>一六</td> </tr> <tr> <td>其他</td> <td>〇</td> </tr> <tr> <td>合計</td> <td>一九〇</td> </tr> </table>		畢業人員	四二	中學校	二一	女學校	三〇	商業學校	〇	工業學校	〇	高等科	二四	其他	〇	合計	一三四	畢業人員	五五	中學校	二五	女學校	〇	商業學校	〇	工業學校	二四	高等科	一六	其他	〇	合計	一九〇	<p>二、天津日本尋常高等小學校 (自昭和八年三月)</p> <p>一、卒業生及修業生 (1) 昭和七年三月二十五日(六年度)</p> <table border="1"> <tr> <td>原級留置</td> <td>〇</td> <td>〇</td> </tr> <tr> <td>修業生數</td> <td>七</td> <td>〇</td> </tr> <tr> <td>卒業生數</td> <td>七</td> <td>〇</td> </tr> <tr> <td>合計</td> <td>一四</td> <td>〇</td> </tr> </table> <p>(2) 昭和八年三月二十五日(七年度)</p> <table border="1"> <tr> <td>原級留置</td> <td>〇</td> <td>〇</td> </tr> <tr> <td>修業生數</td> <td>七</td> <td>〇</td> </tr> <tr> <td>卒業生數</td> <td>七</td> <td>〇</td> </tr> <tr> <td>合計</td> <td>一四</td> <td>〇</td> </tr> </table>		原級留置	〇	〇	修業生數	七	〇	卒業生數	七	〇	合計	一四	〇	原級留置	〇	〇	修業生數	七	〇	卒業生數	七	〇	合計	一四	〇
畢業人員	四二																																																										
中學校	二一																																																										
女學校	三〇																																																										
商業學校	〇																																																										
工業學校	〇																																																										
高等科	二四																																																										
其他	〇																																																										
合計	一三四																																																										
畢業人員	五五																																																										
中學校	二五																																																										
女學校	〇																																																										
商業學校	〇																																																										
工業學校	二四																																																										
高等科	一六																																																										
其他	〇																																																										
合計	一九〇																																																										
原級留置	〇	〇																																																									
修業生數	七	〇																																																									
卒業生數	七	〇																																																									
合計	一四	〇																																																									
原級留置	〇	〇																																																									
修業生數	七	〇																																																									
卒業生數	七	〇																																																									
合計	一四	〇																																																									

(100)		(99)																																																																																																																																			
<p>五、在籍兒童數</p> <p>(1) 昭和六年度末</p> <table border="1"> <tr> <td>計</td> <td>男</td> <td>女</td> </tr> <tr> <td>一</td> <td>一七</td> <td>一〇</td> </tr> <tr> <td>二</td> <td>二五</td> <td>一五</td> </tr> <tr> <td>三</td> <td>三〇</td> <td>一八</td> </tr> <tr> <td>四</td> <td>三六</td> <td>二二</td> </tr> <tr> <td>五</td> <td>四二</td> <td>二五</td> </tr> <tr> <td>六</td> <td>四八</td> <td>三一</td> </tr> <tr> <td>七</td> <td>五四</td> <td>三六</td> </tr> <tr> <td>八</td> <td>六一</td> <td>四二</td> </tr> <tr> <td>九</td> <td>六八</td> <td>四九</td> </tr> <tr> <td>合計</td> <td>三九六</td> <td>二二五</td> </tr> </table> <p>(2) 昭和七年度末</p> <table border="1"> <tr> <td>計</td> <td>男</td> <td>女</td> </tr> <tr> <td>一</td> <td>一八</td> <td>一一</td> </tr> <tr> <td>二</td> <td>二六</td> <td>一六</td> </tr> <tr> <td>三</td> <td>三二</td> <td>二〇</td> </tr> <tr> <td>四</td> <td>三九</td> <td>二四</td> </tr> <tr> <td>五</td> <td>四六</td> <td>三〇</td> </tr> <tr> <td>六</td> <td>五三</td> <td>三六</td> </tr> <tr> <td>七</td> <td>六〇</td> <td>四二</td> </tr> <tr> <td>八</td> <td>六八</td> <td>四八</td> </tr> <tr> <td>九</td> <td>七六</td> <td>五五</td> </tr> <tr> <td>合計</td> <td>四六〇</td> <td>二八〇</td> </tr> </table>		計	男	女	一	一七	一〇	二	二五	一五	三	三〇	一八	四	三六	二二	五	四二	二五	六	四八	三一	七	五四	三六	八	六一	四二	九	六八	四九	合計	三九六	二二五	計	男	女	一	一八	一一	二	二六	一六	三	三二	二〇	四	三九	二四	五	四六	三〇	六	五三	三六	七	六〇	四二	八	六八	四八	九	七六	五五	合計	四六〇	二八〇	<p>四、入退學者</p> <p>自昭和七年一月至昭和八年三月</p> <table border="1"> <tr> <td>入學者數</td> <td>計</td> <td>男</td> <td>女</td> </tr> <tr> <td>一</td> <td>一五</td> <td>八</td> <td>七</td> </tr> <tr> <td>二</td> <td>一四</td> <td>七</td> <td>七</td> </tr> <tr> <td>三</td> <td>一三</td> <td>六</td> <td>七</td> </tr> <tr> <td>四</td> <td>一二</td> <td>五</td> <td>七</td> </tr> <tr> <td>五</td> <td>一一</td> <td>四</td> <td>七</td> </tr> <tr> <td>六</td> <td>一〇</td> <td>三</td> <td>七</td> </tr> <tr> <td>七</td> <td>九</td> <td>二</td> <td>七</td> </tr> <tr> <td>八</td> <td>八</td> <td>一</td> <td>七</td> </tr> <tr> <td>九</td> <td>七</td> <td>〇</td> <td>七</td> </tr> <tr> <td>合計</td> <td>一〇四</td> <td>五〇</td> <td>五四</td> </tr> </table> <p>在學年數</p> <table border="1"> <tr> <td>一年間</td> <td>二</td> </tr> <tr> <td>二年間</td> <td>七</td> </tr> <tr> <td>三年間</td> <td>一五</td> </tr> <tr> <td>四年間</td> <td>〇</td> </tr> <tr> <td>五年間</td> <td>〇</td> </tr> <tr> <td>六年間</td> <td>〇</td> </tr> <tr> <td>七年間</td> <td>〇</td> </tr> <tr> <td>八年間</td> <td>〇</td> </tr> <tr> <td>九年間</td> <td>〇</td> </tr> <tr> <td>合計</td> <td>二五</td> </tr> </table>		入學者數	計	男	女	一	一五	八	七	二	一四	七	七	三	一三	六	七	四	一二	五	七	五	一一	四	七	六	一〇	三	七	七	九	二	七	八	八	一	七	九	七	〇	七	合計	一〇四	五〇	五四	一年間	二	二年間	七	三年間	一五	四年間	〇	五年間	〇	六年間	〇	七年間	〇	八年間	〇	九年間	〇	合計	二五
計	男	女																																																																																																																																			
一	一七	一〇																																																																																																																																			
二	二五	一五																																																																																																																																			
三	三〇	一八																																																																																																																																			
四	三六	二二																																																																																																																																			
五	四二	二五																																																																																																																																			
六	四八	三一																																																																																																																																			
七	五四	三六																																																																																																																																			
八	六一	四二																																																																																																																																			
九	六八	四九																																																																																																																																			
合計	三九六	二二五																																																																																																																																			
計	男	女																																																																																																																																			
一	一八	一一																																																																																																																																			
二	二六	一六																																																																																																																																			
三	三二	二〇																																																																																																																																			
四	三九	二四																																																																																																																																			
五	四六	三〇																																																																																																																																			
六	五三	三六																																																																																																																																			
七	六〇	四二																																																																																																																																			
八	六八	四八																																																																																																																																			
九	七六	五五																																																																																																																																			
合計	四六〇	二八〇																																																																																																																																			
入學者數	計	男	女																																																																																																																																		
一	一五	八	七																																																																																																																																		
二	一四	七	七																																																																																																																																		
三	一三	六	七																																																																																																																																		
四	一二	五	七																																																																																																																																		
五	一一	四	七																																																																																																																																		
六	一〇	三	七																																																																																																																																		
七	九	二	七																																																																																																																																		
八	八	一	七																																																																																																																																		
九	七	〇	七																																																																																																																																		
合計	一〇四	五〇	五四																																																																																																																																		
一年間	二																																																																																																																																				
二年間	七																																																																																																																																				
三年間	一五																																																																																																																																				
四年間	〇																																																																																																																																				
五年間	〇																																																																																																																																				
六年間	〇																																																																																																																																				
七年間	〇																																																																																																																																				
八年間	〇																																																																																																																																				
九年間	〇																																																																																																																																				
合計	二五																																																																																																																																				



(101)

六、授業及休業日數		◎自昭和七年一月至昭和八年三月	
授業日數	授業以外ノ開校日數	春季休日 (二回)	夏季休日 (二回)
三〇一	一七	一一	五三
七、勤怠狀況		自昭和七年一月至昭和八年三月	
出席百分率	缺席百分率	遅刻數	早引數
九五・一三	四・八七	一〇八一	一七〇
八、修學旅行			
月日	學年	方面	引率
自九月十七日至九月二十三日	高等科	大連、旅順	星野校長山城訓導
九、課外教育			

(102)

月日	事項
昭和七年二、六、七	中等學校受驗生ノ爲ニ模擬試験ヲ行フ
三、一〇	細川大尉ノ軍事講話ヲ聽キ後駐屯軍營庭ニ於ケル模擬戰ヲ見學ス
四、二五	映畫「祖國ヲ護ル」ヲ見ル
五、四	尋三以上伊藤麻山氏ノ講演「滿州事變ニ就テ」ヲ聽ク
八、二九	尋四以上東京文理科大學才働齋研究部員福家弘、上島一夫兩氏ノ講演ヲ聽ク
一一、二五	映畫「蛇ノ種類、火山、捕鯨船」ヲ見ル
昭和八年一、二六	尋五以上凱旋兵白木孝雄氏ニ講演「事變ノ發端ヨリ凱旋スルマデ」ヲ聽ク
一、三二	高等科 山川真氏ノ講演「天津ノ青年ノ進ムベキ道」ヲ聽ク
二、四、五	高等科 平井久一氏ノ講演「銀及相場」ヲ聽ク
二、七	中等學校受驗アタメニ模擬試験ヲ行フ
二、一四	高等科 庄田一雄氏ノ講演「陪審法調停法」ヲ聽ク
三、一〇	高等科 小林陽之助氏ノ講演「天津ノ貿易ト諸君ノ將來」ヲ聽ク 小山大尉ノ軍事講話ヲ聽ク

(103)

月日	事項
一〇、自治會	自治會ハ規律部、研究部、發表部、運動部、衛生部ノ五部ニ分レ職員及五年以上ノ兒童ハ全部會員トナリ毎月一回總會ヲ開キ相互ニ反省討論ヲシ自治的ニ日各般ノ事業ノ遂行ニ力メタリ各部直屬以外ノ主ナル事業ヲ舉ゲレバ左ノ如シ
五、五月	オ話シノ會ヲ開ク
五、五月	飛行機獻金募集ヲナス
六、二月中	植物採集及標本製作ヲナス
一、二、一	兒童共作展覽會ヲ開ク
一、二、二	帽島丸乗組員ニ慰問品トシテ兒童成績品ヲ贈ル
三、二、六	三陸地方震災義捐金ヲ募集ス
一一、體育部ノ諸行事	

(104)

月日	事項
昭和七年二、一、二	水上運動會全
四、二、一七	全兒童ノ身體検査
四、六、一、二	全兒童ノ種痘
四、三、〇	尋四以上マラソン
五、五、一、一	野球リーグ戰
五、一、二、三	ドッヂボールリーグ戰
五、三、三	全兒童ノ扁桃腺検査
五、三、三	猩紅熱感受性試験注射
六、一〇、ヨリ	寄生蟲有無検査
六、六、一、七	齒牙検査
六、一、〇	此ノ日ヨリ三回ニ亘リ猩紅熱感受性兒童ニツキ豫防注射
六、三、三	虎疫豫防注射

(106)

月日	学年	學科	教授者	月日	学年	學科	教授者
一〇、一五	尋六忠	國史	佐藤 訓導	一〇、一三	尋三仁	算術	木田 訓導
一〇、一五	尋五仁	地理	木谷 訓導	一一、一八	尋四孝	讀方	鉢野 訓導
一〇、一五	尋五忠	國史	山城 訓導	一一、一六	尋四忠	算術	宮崎 訓導
一〇、一五	尋五忠	國史	中野 訓導	一一、二四	尋四仁	讀方	宮崎 訓導
一〇、一五	尋三孝	讀方	赤星 訓導	一一、二五	尋二孝	算術	下田 訓導
一〇、一五	尋二孝	讀方	山登 訓導	一二、二八	尋五仁	國史	木谷 訓導
一〇、一五	尋二孝	讀方	下田 訓導	一二、二九	尋四忠	讀方	宮崎 訓導
一〇、一五	尋二孝	算術	木村 訓導	一二、二九	尋一義	讀方	宮崎 訓導
一〇、一五	尋二孝	地理	眞部 訓導	一二、二九	尋二義	讀方	津村 訓導
一〇、一五	尋二孝	地理	西本 訓導	一二、二九	尋二義	讀方	小椋 訓導
一〇、一五	尋二孝	地理	中野 訓導	一二、二九	尋五孝	地理	福富 訓導
一〇、一五	尋二仁	讀方	木村 訓導	一二、二九	尋一忠	算術	山口 訓導

(105)

月日	学年	學科	教授者	月日	学年	學科	教授者
一〇、一五	尋六忠	國史	佐藤 訓導	一〇、一三	尋三仁	算術	木田 訓導
一〇、一五	尋五仁	地理	木谷 訓導	一一、一八	尋四孝	讀方	鉢野 訓導
一〇、一五	尋五忠	國史	山城 訓導	一一、一六	尋四忠	算術	宮崎 訓導
一〇、一五	尋五忠	國史	中野 訓導	一一、二四	尋四仁	讀方	宮崎 訓導
一〇、一五	尋三孝	讀方	赤星 訓導	一一、二五	尋二孝	算術	下田 訓導
一〇、一五	尋二孝	讀方	山登 訓導	一二、二八	尋五仁	國史	木谷 訓導
一〇、一五	尋二孝	讀方	下田 訓導	一二、二九	尋四忠	讀方	宮崎 訓導
一〇、一五	尋二孝	算術	木村 訓導	一二、二九	尋一義	讀方	宮崎 訓導
一〇、一五	尋二孝	地理	眞部 訓導	一二、二九	尋二義	讀方	津村 訓導
一〇、一五	尋二孝	地理	西本 訓導	一二、二九	尋二義	讀方	小椋 訓導
一〇、一五	尋二孝	地理	中野 訓導	一二、二九	尋五孝	地理	福富 訓導
一〇、一五	尋二仁	讀方	木村 訓導	一二、二九	尋一忠	算術	山口 訓導

(108)

月日	題目	日	發表者
昭和七年一、八	圖書指導ニ就イテ		中島 訓導
同	教育上ニ於ケル體育ノ位置		眞部 訓導
二、一七	異常體格者ノ取扱ニツイテ		福富 訓導
同	音樂變遷ト發達並ニ低学年ノ本語		下田 訓導
五、二六	孔夫子ニツイテ		星野 校長
一〇、二四	公民科トシテノ陪審法		稻川 訓導
一一、一〇	日支紛争トアメリカノ態度		木村 訓導
昭八年一、二〇	「プロジェクトメソッド」ヲ透シテ		山城 訓導
二、二二	日本音樂變遷ノ大要及論曲概説		津村 訓導
一四、職員視察旅行			
自六、二〇	神戸、東京方面學事視察及體操講習		山城 訓導
自八、九	神戸、奈良、東京、群馬方面學事視察		宮崎 訓導
同	神戸、奈良、岡山方面學事視察		中野 訓導

(107)

月日	題目	日	發表者
一五、職員講習會出席			
自七、二〇	青島教育會主催夏季教育講習會ニ出席		湯本 訓導
至同、二九			福富 訓導
一六、學校ニ於ケル職員講習			
五、六月中	三回ニ亘リ宮崎少尉ヨリ體操指導ヲ受ク		
八、二六、二七	東京高師附小高橋訓導ヨリ算術讀方ニ關スル講演ヲ聴ク		
一七、現在職員事務分担			



(114)											(113)															
同	尋	同	同	同	尋	學	計	同	高	同	同	尋	同	同	尋	同	同	尋	同	同	尋					
孝	忠	義	仁	孝	忠	年		二	一	仁	孝	忠	仁	孝	忠	義	仁	孝	忠	義	仁	孝	忠			
八五五	八六六	八四四	八九六	九〇〇	九〇〇	級	四五八	一四	二四	二〇	一	三五	二一	二二	二〇	二四	一九	一八	四三	一七	二〇	一九	一八			
四〇〇	五九三	四四七	三〇七	五〇八	五〇一	總出	三八〇	一	一	二一	四	四	一九	一七	一六	二一	二一	一八	一八	二七	一九	一九	一八			
一	一	一	一	一	一	總缺	二〇七	五	二九	一	一	六	四	二	〇	七	五	五	一	二	四	八	三	七	五	六
一五	三	六	一	三	〇	皆出	一五九	一	一	五	二	一	三	二	二	八	三	五	一	八	八	一	九	五	五	二
五五	三四〇	四九六	六二七	五〇六	五〇一	出	八三	三	五	二	一	五	三	一	五	七	三	一	一	二	二	八	三	五	四	六
四四八	六六〇	五〇〇	三三三	五二四	五〇六	百分率	九七	一	一	四	一	五	三	四	七	三	七	一	三	七	一	七	三	八	五	五
四	五	一	四	四	一	遲到數																				
四	五	一	四	四	一	早引數																				

(116)											(115)																	
全	全	三	二	一	計	同	高	同	同	尋	同	同	尋	同	同	尋	同	同	尋	同	同	尋	同	同	尋	同	同	尋
廿	六	月	月	月	出	二	一	仁	仁	孝	忠	仁	孝	忠	義	仁	孝	忠	義	仁	孝	忠	仁	孝	忠	仁	孝	忠
日	日	三	十一	八	席日數累計	一	一	一	九	九	九	九	九	九	九	九	九	九	九	九	九	九	九	九	九	九	九	九
					三、天津日本幼稚園	二	二	二	二	二	二	二	二	二	二	二	二	二	二	二	二	二	二	二	二	二	二	二
					昭七、八年三月	三	三	三	三	三	三	三	三	三	三	三	三	三	三	三	三	三	三	三	三	三	三	三
					行事	四	四	四	四	四	四	四	四	四	四	四	四	四	四	四	四	四	四	四	四	四	四	四
					一月八日	五	五	五	五	五	五	五	五	五	五	五	五	五	五	五	五	五	五	五	五	五	五	五
					始業式ヲ行フ	六	六	六	六	六	六	六	六	六	六	六	六	六	六	六	六	六	六	六	六	六	六	六
					式後園兒一同ト觀兵式參觀	七	七	七	七	七	七	七	七	七	七	七	七	七	七	七	七	七	七	七	七	七	七	七
					二月十一日	八	八	八	八	八	八	八	八	八	八	八	八	八	八	八	八	八	八	八	八	八	八	八
					紀元節儀式ヲ舉行ス	九	九	九	九	九	九	九	九	九	九	九	九	九	九	九	九	九	九	九	九	九	九	九
					三月三日	十	十	十	十	十	十	十	十	十	十	十	十	十	十	十	十	十	十	十	十	十	十	十
					地久節儀式	十一	十一	十一	十一	十一	十一	十一	十一	十一	十一	十一	十一	十一	十一	十一	十一	十一	十一	十一	十一	十一	十一	十一
					保護者會總會ヲ開ク	十二	十二	十二	十二	十二	十二	十二	十二	十二	十二	十二	十二	十二	十二	十二	十二	十二	十二	十二	十二	十二	十二	十二
					四月五日	十三	十三	十三	十三	十三	十三	十三	十三	十三	十三	十三	十三	十三	十三	十三	十三	十三	十三	十三	十三	十三	十三	十三
					保育修了ヲ行フ	十四	十四	十四	十四	十四	十四	十四	十四	十四	十四	十四	十四	十四	十四	十四	十四	十四	十四	十四	十四	十四	十四	十四
					始業式及入園式ヲ行フ	十五	十五	十五	十五	十五	十五	十五	十五	十五	十五	十五	十五	十五	十五	十五	十五	十五	十五	十五	十五	十五	十五	十五
					四月七日	十六	十六	十六	十六	十六	十六	十六	十六	十六	十六	十六	十六	十六	十六	十六	十六	十六	十六	十六	十六	十六	十六	十六
					園兒一同小學校ニ種痘ヲ受ク	十七	十七	十七	十七	十七	十七	十七	十七	十七	十七	十七	十七	十七	十七	十七	十七	十七	十七	十七	十七	十七	十七	十七
					四月十四日	十八	十八	十八	十八	十八	十八	十八	十八	十八	十八	十八	十八	十八	十八	十八	十八	十八	十八	十八	十八	十八	十八	十八
					燕京大學教師生徒來園參觀	十九	十九	十九	十九	十九	十九	十九	十九	十九	十九	十九	十九	十九	十九	十九	十九	十九	十九	十九	十九	十九	十九	十九
					保護者會ヲ總會ヲ開ク	二十	二十	二十	二十	二十	二十	二十	二十	二十	二十	二十	二十	二十	二十	二十	二十	二十	二十	二十	二十	二十	二十	二十
					天長節祝賀式ヲ舉行ス	二十一	二十一	二十一	二十一	二十一	二十一	二十一	二十一	二十一	二十一	二十一	二十一	二十一	二十一	二十一	二十一	二十一	二十一	二十一	二十一	二十一	二十一	二十一
					四月十六日	二十二	二十二	二十二	二十二	二十二	二十二	二十二	二十二	二十二	二十二	二十二	二十二	二十二	二十二	二十二	二十二	二十二	二十二	二十二	二十二	二十二	二十二	二十二
					四月十九日	二十三	二十三	二十三	二十三	二十三	二十三	二十三	二十三	二十三	二十三	二十三	二十三	二十三	二十三	二十三	二十三	二十三	二十三	二十三	二十三	二十三	二十三	二十三
					退學累計	二十四	二十四	二十四	二十四	二十四	二十四	二十四	二十四	二十四	二十四	二十四	二十四	二十四	二十四	二十四	二十四	二十四	二十四	二十四	二十四	二十四	二十四	二十四
					入學累計	二十五	二十五	二十五	二十五	二十五	二十五	二十五	二十五	二十五	二十五	二十五	二十五	二十五	二十五	二十五	二十五	二十五	二十五	二十五	二十五	二十五	二十五	二十五
					三月廿九日	二十六	二十六	二十六	二十六	二十六	二十六	二十六	二十六	二十六	二十六	二十六	二十六	二十六	二十六	二十六	二十六	二十六	二十六	二十六	二十六	二十六	二十六	二十六
					退學累計	二十七	二十七	二十七	二十七	二十七	二十七	二十七	二十七	二十七	二十七	二十七	二十七	二十七	二十七	二十七	二十七	二十七	二十七	二十七	二十七	二十七	二十七	二十七
					入學累計	二十八	二十八	二十八	二十八	二十八	二十八	二十八	二十八	二十八	二十八	二十八	二十八	二十八	二十八	二十八	二十八	二十八	二十八	二十八	二十八	二十八	二十八	二十八

(117) 昭七年自一月至昭八年三月 幼稚園々児移動調表

月日	在籍見数	入園	退園	現在見数	男	女	出席平均	欠席平均	全欠席
五月五日	二七	一	一	二六	一五	一〇	七五	四〇・五	一五
全十七日	二七	一	一	二六	一五	一〇	七五	四〇・五	一五
全廿一日	二七	一	一	二六	一五	一〇	七五	四〇・五	一五
全卅一日	二七	一	一	二六	一五	一〇	七五	四〇・五	一五
全卅四日	二七	一	一	二六	一五	一〇	七五	四〇・五	一五
六月廿四日	二七	一	一	二六	一五	一〇	七五	四〇・五	一五
七月十七日	二七	一	一	二六	一五	一〇	七五	四〇・五	一五
九月一日	二七	一	一	二六	一五	一〇	七五	四〇・五	一五
九月廿四日	二七	一	一	二六	一五	一〇	七五	四〇・五	一五
十月二日	二七	一	一	二六	一五	一〇	七五	四〇・五	一五
十月廿九日	二七	一	一	二六	一五	一〇	七五	四〇・五	一五
十一月三日	二七	一	一	二六	一五	一〇	七五	四〇・五	一五
十一月五日	二七	一	一	二六	一五	一〇	七五	四〇・五	一五
十一月廿三日	二七	一	一	二六	一五	一〇	七五	四〇・五	一五

(118) 昭七年自一月至昭八年三月 幼稚園々児移動調表

月日	在籍見数	入園	退園	現在見数	男	女	出席平均	欠席平均	全欠席
五月五日	二七	一	一	二六	一五	一〇	七五	四〇・五	一五
全十七日	二七	一	一	二六	一五	一〇	七五	四〇・五	一五
全廿一日	二七	一	一	二六	一五	一〇	七五	四〇・五	一五
全卅一日	二七	一	一	二六	一五	一〇	七五	四〇・五	一五
全卅四日	二七	一	一	二六	一五	一〇	七五	四〇・五	一五
六月廿四日	二七	一	一	二六	一五	一〇	七五	四〇・五	一五
七月十七日	二七	一	一	二六	一五	一〇	七五	四〇・五	一五
九月一日	二七	一	一	二六	一五	一〇	七五	四〇・五	一五
九月廿四日	二七	一	一	二六	一五	一〇	七五	四〇・五	一五
十月二日	二七	一	一	二六	一五	一〇	七五	四〇・五	一五
十月廿九日	二七	一	一	二六	一五	一〇	七五	四〇・五	一五
十一月三日	二七	一	一	二六	一五	一〇	七五	四〇・五	一五
十一月五日	二七	一	一	二六	一五	一〇	七五	四〇・五	一五
十一月廿三日	二七	一	一	二六	一五	一〇	七五	四〇・五	一五

(119) 昭七年自一月至昭八年三月 保育出欠動調表

職名	氏名	出勤日数	欠勤日数	備考
保	奈良い	二七五	二	
保	葛西シゲ	二七七	一	
全	來德恵美子	二七三	一	
全	高木富美子	五九	一	昭八年一月十六日就任
全	村上晴子	七	一	三月十七日就任
全	四、天津日本圖書館			

(120) 一、稟請事項

提出月日、件名	決定左ノ如シ
七、一、二七 豫算提出ノ件	可決
同 二、一、御大典記念事業圖書館新築ニ關スル件	懸案
同 館則其他決定ノ件	可決
同 館務整理ニ關スル件	承認
同 館員辭令發給ノ件	全可
同 館員昇給ニ關スル件	全可
同 二、五 薪正夜間休館ノ件	全可
同 七、四、六 雜誌直接購入ノ件	可決
同 同 八、二 圖書購入ノ件	可決
同 同 九、九 圖書ニ關スル件	可決
同 同 一〇、五 圖書館備人員給申請	可決
同 八、一、一〇 圖書購入ノ件	可決
同 八、一、三〇 豫算書提出ノ件	可決
同 八、三、八 圖書購入ノ件	可決
同 三、三〇 圖書購入ノ件	可決

(121)	(122)
<p>二、報告事項 其提出月日、件名左ノ如シ 七、一、一、二、月分館況報告 同 一、三〇 昭和六年中事務報告 三、評議員關係事項 其月日記録左ノ如シ 七、二、一、一、評議員任期満了ノ處、全員重作即 石川 通氏 藤江 眞文氏 星野四郎氏 矢澤千太郎氏 吉田新七郎氏 同 三、三〇 評議員會開催 報 告 事 項 一、館況報告 一、豫算經過報告 協 議 事 項 一、圖書購入ノ件 一、館則審査ノ件 四、人 事 可 決</p>	<p>其月日異動左ノ如シ 七、七、一、一、 雇員峰谷實氏依願解職同日附後任ニ 之ヨリ先七、二、二、館員ニ對シ正式辭令ヲ交附アリ現在前員左ノ如シ 勤 務 員 名 久 井 石 磨 圖書館主任 書記 片岡 寛 備 人 鄭 文 新 備 人 劉 兆 翰 五、雜 項 其月日記録左ノ如シ 七、一、一、一、 以降三日間年始定時休館 同 一、一、四 事務始午前九時開館午後九時閉館 同 一、一、六 以降三日間舊止ニツキ夜間休館 同 一、一、一、一、 紀元節ニツキ定時休館 同 一、一、一、二、 雜誌二十九種四百三十八冊軍隊慰問トシテ寄贈ス 同 一、一、一、九 午前九時開館午後十時閉館 同 一、一、二、九 天長節ニツキ定時休館 同 一、一、三、〇 向ノ二日間閱覽室修繕ノ爲臨時休館</p>

(121)	(123)																																																																																																								
<table border="1"> <thead> <tr> <th>月 別</th> <th>一</th> <th>二</th> <th>三</th> <th>四</th> <th>五</th> <th>六</th> <th>七</th> <th>八</th> <th>九</th> <th>十</th> <th>十</th> <th>十</th> </tr> </thead> <tbody> <tr> <td>購 入</td> <td>五</td> <td>一七</td> <td>二八</td> <td>一三〇</td> <td>七二</td> <td>二</td> <td>四</td> <td>七四</td> <td>三五</td> <td>二四</td> <td>一一</td> <td>二</td> </tr> <tr> <td>寄 贈</td> <td>二二</td> <td>一九九</td> <td>一</td> <td>二二</td> <td>四三</td> <td>三六一</td> <td>一〇七</td> <td>六五</td> <td>一四〇</td> <td>一</td> <td>五〇</td> <td>二五</td> </tr> <tr> <td>購 入</td> <td></td> <td></td> <td></td> <td></td> <td></td> <td></td> <td></td> <td></td> <td></td> <td></td> <td></td> <td></td> </tr> <tr> <td>寄 贈</td> <td></td> <td></td> <td></td> <td></td> <td></td> <td></td> <td></td> <td></td> <td></td> <td></td> <td></td> <td></td> </tr> <tr> <td>月 別</td> <td>二七</td> <td>二六</td> <td>二八</td> <td>一五三</td> <td>一一五</td> <td>三六三</td> <td>一一一</td> <td>一三九</td> <td>一七五</td> <td>二四</td> <td>六一</td> <td>三四</td> </tr> <tr> <td>登 録 外</td> <td>一七</td> <td>一四</td> <td>一</td> <td>一一</td> <td>二</td> <td>二</td> <td>二</td> <td>一</td> <td>一</td> <td>一</td> <td>一</td> <td>一</td> </tr> <tr> <td>備 考</td> <td></td> <td></td> <td></td> <td></td> <td></td> <td></td> <td></td> <td></td> <td></td> <td></td> <td></td> <td></td> </tr> </tbody> </table>	月 別	一	二	三	四	五	六	七	八	九	十	十	十	購 入	五	一七	二八	一三〇	七二	二	四	七四	三五	二四	一一	二	寄 贈	二二	一九九	一	二二	四三	三六一	一〇七	六五	一四〇	一	五〇	二五	購 入													寄 贈													月 別	二七	二六	二八	一五三	一一五	三六三	一一一	一三九	一七五	二四	六一	三四	登 録 外	一七	一四	一	一一	二	二	二	一	一	一	一	一	備 考													<p>七、六、二 閱覽室扇風機増設二個トナル 同 六、一七 館購並圖書閱覽心得認可改正 同 九、一〇 以降月末迄曝書ノ爲館外貸出ヲ中止 同 九、一一 以降月末迄曝書ノ爲休館 同 一〇、一 午前九時開館午後九時閉館 同 一〇、五 以降名久井主任賜暇歸朝中片岡庶務代行ス 同 一、三、三 明治節ニツキ定時休館 同 一、二、九 東亞社長内藤隆南氏來館視察 同 一、二、一七 南關大學教授藤野氏來館視察 同 一、二、三一 以降二日間年關休館 同 一、二、二六 事務始午前九時開館午後九時閉館 同 一、二、二六 以降三日間舊止ニツキ夜間休館 同 二、一、一 紀元節ニツキ定時休館 二、諸 狀 況 一、圖書ノ増減 新加圖書二千二百二十五冊内購入六百六十八冊寄贈千五百五十七冊ニ達ス其ニ覽左ノ如シ</p>
月 別	一	二	三	四	五	六	七	八	九	十	十	十																																																																																													
購 入	五	一七	二八	一三〇	七二	二	四	七四	三五	二四	一一	二																																																																																													
寄 贈	二二	一九九	一	二二	四三	三六一	一〇七	六五	一四〇	一	五〇	二五																																																																																													
購 入																																																																																																									
寄 贈																																																																																																									
月 別	二七	二六	二八	一五三	一一五	三六三	一一一	一三九	一七五	二四	六一	三四																																																																																													
登 録 外	一七	一四	一	一一	二	二	二	一	一	一	一	一																																																																																													
備 考																																																																																																									



(126) (125)

		八年一月		四九 四七二	
		二月		八八 四〇	
		三月		一一〇 一〇	
前年計		六六八二五五七		二二二五	
總計		三三〇九		一三〇	
		一六〇		一四	
		一六〇		一五	

二、新聞ノ増減  
増減ナク備附合計五十種内購入五種寄贈四十五種ニシテ其氏名左ノ如シ(氏名五十音順)印ハ購入分

秋田魁新聞 小樽新聞 伊勢新聞  
益世報(華文) 大阪朝日新聞 大分新聞  
大津朝日新聞 京都朝日新聞 榎太日々新聞  
九州新聞 神戶及新日報 藝備日々新聞  
山東新聞 信濃毎日新聞 京都日出新聞  
上海日々新聞 上海毎日新聞 新支那

○大公報(華文) 大連新聞 華商新聞  
中外商業新報 天津日報 天津日報晚刊(華文)  
富山日報 德島毎日新聞 名古屋新聞  
名古屋毎日新聞 日本民衆新聞 日本労働新聞  
○ノース・チャイナ 函館新聞 釜山日報  
○ノース・チャイナ 函館新聞 釜山日報

○ノース・チャイナ 函館新聞 釜山日報  
○ベントウ・シンタイムス(英文) 報知新聞 滿洲新聞  
北越新聞 奉天新聞 北陸タイムス 山形新聞  
滿洲日報 やまと新聞 萬朝報

三、雜誌ノ増減  
増減ナク備附計七十三種内購入二十二種寄贈五十一種ニシテ其誌名左ノ如シ(誌名五十音順)

○印ハ購入分

○アサヒ、スポーツ 一年ノ英語 海  
海の旅 燕京大學報 大阪小間物報  
カノラ 科學叢報 改  
海外經濟事情 外交時報 官報

(128) (127)

○雄辨 養蜂 若人ノ群

四、新寄贈者  
年度内新寄贈者圖書七十五名此圖書二千六百六十七冊雜誌十一名一種新聞一名一種其他一名一合計九十名ニシテ左ニ其芳名ヲ録シ對意ヲ表スヘシ(氏名寄贈順)

A、圖書寄贈分

天津郵船會社支店	二冊	太田外世雄氏	六冊
東京内藤順太郎氏	二冊	東京報知新聞社	一冊
天津野口竹次郎氏	一六冊	天津軍司令部	三四冊
同 居留民團	四冊	南京南京通信社	一冊
同 總領事館	一四冊	天津日吉英一氏	一冊
同 大毎支局	三冊	同 金井潤三氏	一冊
同 宇都宮安素氏	二二冊	同 小高寅藏氏	一冊
同 高橋健吉氏	一七五冊	京城朝鮮總督府	一冊
同 森重任一氏	一冊	東京報知社	一冊
天津奥田直文氏	二冊	天津無名氏	一冊
大連滿鐵會社	一五冊	天津中原宗雄氏	二〇冊
東京半澤王城氏	二冊		

○現 代 計 量 學 工 業 雜 誌 健 康 と 信 仰  
○講 談 俱 樂 部 國 家 學 會 雜 誌 國 際 智 識  
○國 際 法 外 交 雜 誌 財 界 觀 測 支 那 問 題 支 那 紙 友  
○支 那 時 報 實 業 之 日 本 聖 調 主 義 書 主 婦 之 友  
○實 業 之 世 界 聖 調 主 義 聖 調 主 義 香  
○世 界 智 識 聖 調 主 義 聖 調 主 義 香  
○書 物 展 望 聖 調 主 義 聖 調 主 義 香  
○正 金 週 報 聖 調 主 義 聖 調 主 義 香  
○外 財 界 聖 調 主 義 聖 調 主 義 香  
○天 津 日 本 人 商 業 會 議 所 時 報 帝 國 圖 書 館 報 〇 少 年 俱 樂 部  
○天 津 日 本 人 商 業 會 議 所 時 報 ト リ リ ス ト 〇 天 津 經 濟 新 報  
○東 京 小 間 物 商 報 東 京 堂 月 報 東 方 公 論 〇 天 津 經 濟 新 報  
○東 洋 貿 易 研 究 東 洋 貿 易 時 報 東 洋 貿 易 時 報 〇 天 津 經 濟 新 報  
○日 本 と 世 界 日 報 報 知 日 報 報 知 〇 日 本 及 日 本 人  
○婦 人 子 供 報 知 婦 人 報 知 婦 人 報 知 〇 婦 人 俱 樂 部  
○文 藝 春 秋 〇 文 藝 春 秋 オ ル 讀 物 報 〇 婦 女 報 界  
○滿 洲 評 論 〇 文 藝 春 秋 オ ル 讀 物 報 〇 野 球 界



(180)

(129)

天津 西村聰氏	九八册	東京 東京堂	一册
同 警 署	四册	東京 日比谷圖書館	一册
同 田村文之助	八二册	天津 中村常三郎氏	二七五册
同 天理 敬應	一册	上海 世界新聞社	二册
三重 伊勢新聞社	一册	天津 田中一紀氏	四五册
天津 大阪商船支店	一册	同 尾崎正明氏	一册
同 岩山仙三氏	一册	大連 商工會議所	二册
同 大朝 支局	一册	大連 大連圖書館	三册
大阪 開宮不二雄氏	一册	東京 衆議院	一册
東京 内閣統計局	一册	東京 伊東愛吉氏	三四册
天津 古賀勝利氏	七五册	東京 上田雅郎氏	五册
東京 外務省通商局	三册	天津 町田正儀氏	二六册
天津 清水正男氏	一册	東京 小岡物商報社	一册
同 野崎誠近氏	二五册	東京 早稻田大學	一册
同 無名氏	二〇册	天津 中村信生氏	二册
同 日本小學校	一册	同 日本俱樂部	七册
同 渡邊孟兒氏	一册	東京 金井浩氏	一册
同 中島徳次氏	二六册	天津 平井家遺族	四四一册
北平 中華國民救國社	一册	東京 逕信省管轄局	一册
天津 商業會議所	一册	北平 林邦雄氏	一册
天津 大阪貿易所	一册	東京 實業之日本社	一册
同 松本米藏氏	二册	天津 永井忠一氏	三三册
同 小倉知正氏	一册	同 中村軍司令官	一册
同 萩原六廣氏	一册	同 楊春和氏	一册
同 無名氏	一册	同 淺野護氏	八册
旅順 關東廳	一册		
B、新聞寄贈分			
天津 如水會支部	一册		
註此外ニ連年寄贈分四十五氏ハ之ヲ省ク			
C、雜誌寄贈分			
天津 天理 敬應	一册	上海 醫藥評論社	一册
同 近藤武彦氏	一册	滿洲 金光 教會	一册
滿洲 太田 外世雄氏	一册	天津 平野榮氏	一册
東京 帝國圖書館	一册	天津 日本俱樂部	一册
南京 華年 社	一册	南京 科學運動社	一册
天津 總領事館	一册		

(132)

(131)

註此外連年寄贈分五十氏ハ之ヲ省ク		D、其他		大洋畫一点	
五、館外借覽者		天津 中村長十郎氏			
保證金預納者ニ於テ増減ナク保證書提出者八十四名ヲ増シ合計四百四十九名ニシテ其内譯左ノ如シ					
種類	内譯	新加	減退	前分	比
保證金	四	四	三	三	
保證書	四一六	三三三	三三三	八四	
計	四二〇	三三六	三六五	四四九	
A、保證金預納者左ノ如シ					
淺井博二	石倉彦一郎	猪俣竹乙	今井重胤		
奥野敏一郎	加藤真治	金山喜八郎	久米田普次郎		
小林彦藏	小宮山繁	佐藤半平	濟世堂		
三野繁治	鈴木岩夫	園村楠太郎	竹内元平		
立村一衛	遠山猛雄	富川治	中島彦一		
B、保證書提出者					
保證書ハ有効期間一ケ年ナルヲ以テ其氏名ヲ略シ總人員四百十六名ノ數字ニ止ム					
三、統計					
一、開館及閱覽者統計					
月別	開館日	入館者	新聞雜誌	總人員	館内人員
一月	三	四〇三	二〇二	二七五	四六八
二月	一	四〇六	一八四	二七五	四六八
三月	三〇	四二五	一八六	二七五	四六八
四月	二	四三〇	一九五	二七五	四六八
五月	一	四三三	二〇四	二七五	四六八
六月	〇	四三七	二〇七	二七五	四六八
計		二五〇一	一〇七五	一七二六	六九六〇
二、開館日					
中田庄太郎	中村常三郎	中村富子	西本茂吉		
福田三九三	福地秀雄	福本順三郎	船橋甚兵衛		
松永運三	森利八	森田健之助	橋澤 溥		
吉田房次郎					



(137)

宗教	一	二	三	四	五	六	七	八	九	十	計
哲學	一	二	三	四	五	六	七	八	九	十	計
醫學	一	二	三	四	五	六	七	八	九	十	計
理學	一	二	三	四	五	六	七	八	九	十	計
工學	一	二	三	四	五	六	七	八	九	十	計
歷史	一	二	三	四	五	六	七	八	九	十	計
地誌	一	二	三	四	五	六	七	八	九	十	計
產業	一	二	三	四	五	六	七	八	九	十	計
文學	一	二	三	四	五	六	七	八	九	十	計
美術	一	二	三	四	五	六	七	八	九	十	計
叢書	一	二	三	四	五	六	七	八	九	十	計
兒童	一	二	三	四	五	六	七	八	九	十	計

即新加圖書二千二百二十五册月平均百四十八册ノ増加率總數一萬五千八百餘册本館開設後

(138)

二十七週年一ヶ年平均五百八十六册ノ増加率トナリ殊ニ最近數ヶ年間ニ於テ過去二十ヶ年ニ二倍スルノ狀勢ハ當部ノ發展ヲ現實ニ物語ルモノト謂フヘシ

四、會計  
會計報告ハ會計課ヨリ詳報アルベキヲ以テ概略ニ止ム

一、一般寄附金  
銀二百五十七册〇九仙

二、小幡文庫寄附金  
昭和七年度始ニ於テ一般寄附金ニ振替ラレタルヲ以テ現存ナシ

三、圖書借覽保證金  
金拾圓現存  
銀百六拾册現存  
以上

第三、會計部

一、會計監査  
本期間ニ於ケル會計監査ハ昭和七年六月十六日六年度第三、四期昭和八年三月十六日昭和七年度第一、二、三期分ノ監査ヲ施行セラレ違法ノ出納並ニ違算誤算等無キヲ確認セラレタリ

二、電氣料及土地貸付料等徴収狀況

(139)

本期間ニ於ケル徴收ハ前年天津事變ノ惡影響ヲ受ケ租界内居住中國人ノ激減ニ伴ヒ電氣料ノ收入ヲ減シタルト多數ノ客家ヲ生シタルニ因リ家賃收入減ノ結果トシテ土地貸付料ノ支拂不能及一船市況ノ不振ニ因リ影響等ノ爲メ昭和六年度ニ於テハ歲入豫算ニ比シ一般會計ニ於テ五萬七千七百六十七册二十四仙、特別會計電氣部ニ於テ七萬四千五百七十二册六十二仙ノ減收ヲ來シタル結果東亞興業株式會社ニ對スル六月二年支拂契約ノ會債上海規銀九萬八千五百五十兩ハ遂ニ支拂不能トナリ次年度以降ニ繰延ノ已ヲ得サルニ至レリ

昭和七年度ニ於テハ前年度ノ影響ヲ受ケ豫算編成ニ方リ極メテ消極的ニ計上セシタメ市況ノ漸次恢復ニ伴ヒ收入好況ヲ呈シ來リシヲ以テ別項記載ノ如ク豫算ノ追加及更正ヲ行ヒ銀七萬七千七百六十四仙ノ土地買收及東亞興業株式會社ニ對スル會債上海規銀六萬六千二百五十兩ノ償還ヲ年度頭初ノ豫算以外ニ支拂ヒ得ルノ狀態トナリ相當ノ好轉ヲ示シタルモ事變前ニ比スレハ未タ樂觀ヲ許サル狀態ナリトス

昭和八年三月三十一日ニ於ケル昭和七年度電氣及土地使用料徴收現況ハ次ノ如シ

科目	昭和七年度	昭和八年度	前年	増減
電氣使用料	豫算額 六八、七五〇	收入未済額 九八、九〇〇	六八、七五〇	三〇、一五〇
土地使用料	六、一〇〇〇	九、二五〇	六、一〇〇〇	三、一五〇
計	七四、八五〇	一〇八、一五〇	七四、八五〇	三三、三〇〇

三月末日ニ於ケル昭和六年度以前電氣及土地使用料滞納額ハ次ノ如シ

(140)

科目	昭和六年三月末	昭和八年三月末	前年	増減
電氣使用料	六、九三〇	九八、九〇〇	六、九三〇	九一、九七〇
土地使用料	二、二五〇	三、三三八	二、二五〇	一、一三八
計	九、一八〇	一〇二、二三八	九、一八〇	九三、一〇八

三、教育費國庫補助金  
昭和七年度國庫補助金トシテ交付セラレタル金額左ノ如シ  
天津日本尋常高等小學校 金 貳萬圓  
全 事變ニ因リ校舍修繕臨時特別補助金 金 壹萬圓  
天津日本高等女學校 金 壹萬七千五百七拾五圓  
計 金 四萬七千五百七拾五圓

四、官有拂下土地貸付料金値上ニ關スル件  
官有拂下土地中邦人及中國人ニ貸付セルモノハ昭和六年四月以降約二割ノ値上ヲ爲スコトニ決定セシモ今年度ハ其半額ヲ増徴シ昭和七年度ヨリ全額ヲ徴收スルコトニ決定シアリタルモ昭和七、八年度ハ前年天津事變ノ影響ニヨリ借主ノ支拂困難ヲ豫想シ尚二ヶ年間前年度全額トスルコトニ理事會ニ於テ決議セリ

五、東亞興業株式會社會債ニ關スル件  
昭和六年度天津事變ノ影響ニ依リ東亞興業株式會社ニ對スル會債ハ六年十二月二十日支拂ヘキ元

(141)

金ハ三月月間延期ノコトニ交渉シ其承諾ヲ受ケタルモ六年度ニ於テハ元金償還豫定額上海銀九萬八千五百五十兩ハ到底支拂不能ナルヲ以テ七年三月二十九日全社上海出張所ニ對シ前記金額ノ支拂ヲ昭和七年度ニ延期方交渉シ(利子ノハ支拂ス)全社ハ之ヲ快諾セシヲ以テ昭和七年七月二十八日全元金ヲ支拂ヒタリ

然ルニ昭和八年度以降ノ償還ニ付テハ更ニ北支方面時局ノ安定ヲ俟テ會社ニ交渉スルコトニ協定セルヲ以テ八年二月十四日會債償還額ヲ左記年度割トシテ償還ノコトニ契約ヲ變更方提議セリ

昭和七年度	全	上海銀六萬六千五百五十兩
昭和八年度	全	八萬兩
昭和九年度	全	八萬兩
昭和十年度	全	八萬兩
昭和十一年度	全	八萬兩
昭和十二年度	全	七萬兩
計	全	四拾五萬六千五百五十兩

右提案ニ對シ全社ハ既定契約ノ年度割ハ之ヲ變更セシ其儘トシ差向キ昭和八年度分ノミヲ三月二十三日附ヲ以テ左記ノ如ク承諾シ來レリ

一、昭和九年三月迄ニ銀六萬六千五百五十兩及銀八萬兩計銀拾四萬六千五百五十兩ノ支拂ヲ受ケ之ヲ昭和七年度年賦銀拾萬六千八百兩ノ償還及全八年度分銀拾五萬五千五百兩ノ一部償還ニ充當スルコト

(142)

二、昭和八年度分未拂償還額拾貳萬五千八百五十兩ノ決済ニ關シテハ更ニ本年未償會ヨリ具體案ノ提出ヲ待チテ決定スルコト

依テ銀六萬六千五百五十兩ハ八年三月二十八日支拂ヲ了セリ

六、第一生命保險相互會社債利率低下ノ件

第一生命保險相互會社ヨリ借入タル實業復興資金利率八年七分五厘ナリシヲ昭和八年三月一日以降八年七分三厘ニ低下スル旨二月十六日附書面ヲ以テ通知シ來レリ

七、天津事變ニ於ケル臨時支出金政府ヨリ交付ノ件

天津事變ニ際シ民間及共益會ニ於テ負擔セシ臨時事件費銀壹萬七千八百拾九兩〇七仙ハ今同政府ヨリ交付ヲ受ケ七年五月四日領收セリ

八、天津製氷冷蔵株式會社株券ヲ滯納料金ノ担保トシテ受入ノ件

天津製氷冷蔵株式會社電氣料滯納金ハ壹萬貳千餘兩ニ達シ屢々請求スルモ全社ノ現狀ニ於テハ到底支拂難キ爲全社ヨリ株券ヲ担保トシテ供託スルヲ以テ電氣料金ノ支拂ヲ延期セラレ度旨申出アリ理事會ニ於テモ審議ノ結果昭和七年二月十二日左記ノ担保差入書及担保提供證書ニ株式壹千株ヲ提供セシメ電氣料金銀貳萬兩ヲ限度トシ一時支拂ヲ猶豫スルコトヲ議決ス

記

擔保品差入證

弊社ニ於テ使用致候電氣料金滯納仕リ誠ニ恐縮ニ存候得共弊社ノ現狀ハ差向キ右滯納額支拂致シ難キ狀態ニ有之候ニ付前滯納料金及今後支拂延滞ノ場合ノ擔保トシテ左記物件ヲ差入申候ニ

(143)

就テハ會社御都合ニ依リ前記滯納額請求相成候時ハ三十日以内ニ必ス御支拂申上クヘク萬一該期日ニ至リ債務履行相意候節ハ何等ノ御通知ヲ要セス前書ノ擔保品適宜御處分ノ上弊社ノ債務ニ御充當被成下度右擔保物權利移轉ニ關スル一切ノ手續ハ御命ニ依リ何時ニテモ弊社ニ於テ取扱ヒ可申若シ右處分ニ依リ生シタル金額カ債務ノ辨濟ニ不足スル場合ハ直ニ追償可致候爲後日擔保差入證書如件

記

一、株式會社木下商會名義

一、天津製氷冷蔵株式會社株式壹千株(拾株券壹百枚)

此額面總額銀貳萬兩也

擔保提供者 田村俊次 勝田重直 大田萬吉

昭和七年貳月拾八日

差入者 天津製氷冷蔵株式會社

右法律上代理人 取締役 勝田重直

財團 天津共益會御中

擔保提供證書

一、天津製氷冷蔵株式會社株式壹千株

額面總計銀貳萬兩也

(144)

(但株式會社木下商會名義讓渡並ニ名義書換委任狀付)

拙者共所有ニ係ル右株式全部ハ天津製氷冷蔵株式會社ノ貸會ニ對スル滯納電氣料金債務ノ擔保トシテ貸會ニ提供致シ候ニ付テハ右債務者ニ對スル貸會ノ權利ニ基キ御處分被下度擔保提供ノ爲メ本書添付ニ及ヒ候也

昭和七年貳月拾八日

勝田重直 田村俊次 大田萬吉

財團 天津共益會御中

法人 天津銀行ヨリ公債證券供託ノ件

從來民間ニ對シ天津銀行ヨリ預金見返リトシテ供託シテアリタル帝國政府五分利公債證券額面貳萬五千圓ハ其一半ヲ本會ニ於テ保管スルコトニ協議續リ額面金壹萬貳千圓ヲ民間ヨリ受領セリ

一〇、天津商工業金融組合貸付金利率改正ノ件

昭和五年十月三十日天津商工業金融組合ト契約セル條款中左ノ通更訂契約ヲシテ貸付金利率ヲ年一分ニ改正ス

更訂契約書

昭和五年十月三十日借主天津商工業金融組合對貸主財團法人天津共益會間ニ締結セル借主ノ業務用資金貸借契約書第三條中左ノ通り更訂ス



(146)		(145)	
<p>昭和公司宛 貸付額 口数 金額 100 100,000 100 100,000</p> <p>昭和公司宛 回収額 口数 金額 100 100,000 100 100,000</p> <p>昭和公司宛 残額 口数 金額 100 100,000 100 100,000</p>		<p>昭和公司宛 貸付額 口数 金額 100 100,000 100 100,000</p> <p>昭和公司宛 回収額 口数 金額 100 100,000 100 100,000</p> <p>昭和公司宛 残額 口数 金額 100 100,000 100 100,000</p>	

(148)		(147)	
<p>昭和公司宛 貸付額 口数 金額 100 100,000 100 100,000</p> <p>昭和公司宛 回収額 口数 金額 100 100,000 100 100,000</p> <p>昭和公司宛 残額 口数 金額 100 100,000 100 100,000</p>		<p>昭和公司宛 貸付額 口数 金額 100 100,000 100 100,000</p> <p>昭和公司宛 回収額 口数 金額 100 100,000 100 100,000</p> <p>昭和公司宛 残額 口数 金額 100 100,000 100 100,000</p>	

(150)

第三款 特別會計資金		臨時部計		經常部		既定豫算額		備考	
一、繰入金	六、三〇〇〇	三、五〇〇〇	一、七〇〇〇	一、七〇〇〇	〇	〇	〇	〇	支那借入二人一ヶ月分一三形宛
二、臨時部計	〇	〇	〇	〇	〇	〇	〇	〇	教授参考用圖書及新聞雜誌所要見
三、合計	六、三〇〇〇	三、五〇〇〇	一、七〇〇〇	一、七〇〇〇	〇	〇	〇	〇	本年度ニ於テ準備スヘキ教具所要見
四、備	〇	〇	〇	〇	〇	〇	〇	〇	机椅子、宿舍家具等本年度内所
五、校具費	〇	〇	〇	〇	〇	〇	〇	〇	要見込、校長及教諭宿舍修繕及學校模樣替
六、修繕費	〇	〇	〇	〇	〇	〇	〇	〇	筆墨紙文具薪炭印刷物用紙等
七、消耗品費	〇	〇	〇	〇	〇	〇	〇	〇	校長及教諭二人赴任旅費
八、旅費	〇	〇	〇	〇	〇	〇	〇	〇	校長教諭宿舍料
九、宿舍料	〇	〇	〇	〇	〇	〇	〇	〇	前掲各科目ニ入ラサル經費所要見込
十、雜費	〇	〇	〇	〇	〇	〇	〇	〇	
十一、經常部計	〇	〇	〇	〇	〇	〇	〇	〇	
十二、合計	六、三〇〇〇	三、五〇〇〇	一、七〇〇〇	一、七〇〇〇	〇	〇	〇	〇	
十三、更正又ハ追加	〇	〇	〇	〇	〇	〇	〇	〇	
十四、豫算額	六、三〇〇〇	三、五〇〇〇	一、七〇〇〇	一、七〇〇〇	〇	〇	〇	〇	
十五、備考									上海兩六、二五兩ヲ追加償還⑥充銀
十六、合計	六、三〇〇〇	三、五〇〇〇	一、七〇〇〇	一、七〇〇〇	〇	〇	〇	〇	六〇二形

(149)

第九款 雜支		臨時部計		經常部		既定豫算額		備考	
一、雜支	九、〇〇〇	〇	〇	〇	〇	〇	〇	〇	〇
二、豫備費	〇	〇	〇	〇	〇	〇	〇	〇	〇
三、合計	九、〇〇〇	〇	〇	〇	〇	〇	〇	〇	〇
四、更正又ハ追加	〇	〇	〇	〇	〇	〇	〇	〇	〇
五、豫算額	九、〇〇〇	〇	〇	〇	〇	〇	〇	〇	〇
六、備考									本款追加
七、合計	九、〇〇〇	〇	〇	〇	〇	〇	〇	〇	校長月一六六圓六七錢二ヶ月分教
八、合計	九、〇〇〇	〇	〇	〇	〇	〇	〇	〇	諭一五圓一ヶ月分金銀全額見込
九、合計	九、〇〇〇	〇	〇	〇	〇	〇	〇	〇	校長月五五形二ヶ月教諭四五形一
十、合計	九、〇〇〇	〇	〇	〇	〇	〇	〇	〇	ヶ月分

(152)

第五款 一般會計繰入金		臨時部計		經常部		既定豫算額		備考	
一、繰入金	三、七〇〇〇	〇	〇	〇	〇	〇	〇	〇	〇
二、合計	三、七〇〇〇	〇	〇	〇	〇	〇	〇	〇	〇
三、更正又ハ追加	〇	〇	〇	〇	〇	〇	〇	〇	〇
四、豫算額	三、七〇〇〇	〇	〇	〇	〇	〇	〇	〇	〇
五、備考									昭和七年度特別會計電氣歳入出豫算中更正及追加
六、合計	三、七〇〇〇	〇	〇	〇	〇	〇	〇	〇	
七、合計	三、七〇〇〇	〇	〇	〇	〇	〇	〇	〇	
八、合計	三、七〇〇〇	〇	〇	〇	〇	〇	〇	〇	
九、合計	三、七〇〇〇	〇	〇	〇	〇	〇	〇	〇	
十、合計	三、七〇〇〇	〇	〇	〇	〇	〇	〇	〇	
十一、合計	三、七〇〇〇	〇	〇	〇	〇	〇	〇	〇	
十二、合計	三、七〇〇〇	〇	〇	〇	〇	〇	〇	〇	
十三、合計	三、七〇〇〇	〇	〇	〇	〇	〇	〇	〇	
十四、合計	三、七〇〇〇	〇	〇	〇	〇	〇	〇	〇	
十五、合計	三、七〇〇〇	〇	〇	〇	〇	〇	〇	〇	
十六、合計	三、七〇〇〇	〇	〇	〇	〇	〇	〇	〇	
十七、合計	三、七〇〇〇	〇	〇	〇	〇	〇	〇	〇	
十八、合計	三、七〇〇〇	〇	〇	〇	〇	〇	〇	〇	
十九、合計	三、七〇〇〇	〇	〇	〇	〇	〇	〇	〇	
二十、合計	三、七〇〇〇	〇	〇	〇	〇	〇	〇	〇	

(151)

昭和七年度特別會計電氣歳入出豫算中更正及追加		臨時部計		經常部		既定豫算額		備考	
一、電燈料	五、九二〇	〇	〇	〇	〇	〇	〇	〇	〇
二、電力料	五、九二〇	〇	〇	〇	〇	〇	〇	〇	〇
三、計器貸付料	五、九二〇	〇	〇	〇	〇	〇	〇	〇	〇
四、合計	五、九二〇	〇	〇	〇	〇	〇	〇	〇	〇
五、更正又ハ追加	〇	〇	〇	〇	〇	〇	〇	〇	〇
六、豫算額	五、九二〇	〇	〇	〇	〇	〇	〇	〇	〇
七、備考									昭和七年度特別會計電氣歳入出豫算中更正及追加
八、合計	五、九二〇	〇	〇	〇	〇	〇	〇	〇	
九、合計	五、九二〇	〇	〇	〇	〇	〇	〇	〇	
十、合計	五、九二〇	〇	〇	〇	〇	〇	〇	〇	
十一、合計	五、九二〇	〇	〇	〇	〇	〇	〇	〇	
十二、合計	五、九二〇	〇	〇	〇	〇	〇	〇	〇	
十三、合計	五、九二〇	〇	〇	〇	〇	〇	〇	〇	
十四、合計	五、九二〇	〇	〇	〇	〇	〇	〇	〇	
十五、合計	五、九二〇	〇	〇	〇	〇	〇	〇	〇	
十六、合計	五、九二〇	〇	〇	〇	〇	〇	〇	〇	
十七、合計	五、九二〇	〇	〇	〇	〇	〇	〇	〇	
十八、合計	五、九二〇	〇	〇	〇	〇	〇	〇	〇	
十九、合計	五、九二〇	〇	〇	〇	〇	〇	〇	〇	
二十、合計	五、九二〇	〇	〇	〇	〇	〇	〇	〇	



(154)		(153)	
<p>二、回収元金 經常部計 一七、五〇〇〇〇 臨時部計 一五、〇〇〇〇〇 合計 三二、五〇〇〇〇</p>		<p>一、豫備費 經常部計 五、八五〇〇 臨時部計 五、九〇〇〇 合計 一、一七、〇〇〇</p>	
<p>科 目 一、繰入金 六、三〇〇〇 經常部計 一六、〇〇〇〇 臨時部計 一五、〇〇〇〇</p>		<p>科 目 一、銀拾八萬五千〇參拾弍也 計 銀拾八萬五千〇參拾弍也</p>	
<p>更正文ハ追加 豫算額 一六、三〇〇〇 既定豫算額 一六、三〇〇〇 備考 五、三〇〇弍增加</p>		<p>更正文ハ追加 豫算額 一七、五〇〇〇 既定豫算額 一七、五〇〇〇 備考 五、三〇〇弍增加</p>	
<p>申請年月日 昭和七年六月二十七日 認可年月日 昭和六年六月二十七日 豫算區分 昭和六年一般會計 補充科目 臨時部第一、雜支出 金額 八三三、二六六 八三三、二六六 八三三、二六六</p>		<p>昭和七年特別會計實業復興資金歳入由豫算中更正及追加 昭和七年特別會計實業復興資金歳入由豫算中更正及追加 昭和七年特別會計實業復興資金歳入由豫算中更正及追加</p>	

(156)		(155)	
<p>計金壹百貳圓九拾九錢也 支 出 一、金壹百貳圓九拾九錢也 計金壹百貳圓九拾九錢也 差引 無シ</p>		<p>昭和中理會ノ決議ヲ經總領事ノ認可ヲ得テ豫備費ヨリ各科目ニ補充セル金額ハ左ノ通りトス 昭和六年末殘高 昭和中理會ノ決議ヲ經總領事ノ認可ヲ得テ豫備費ヨリ各科目ニ補充セル金額ハ左ノ通りトス 昭和中理會ノ決議ヲ經總領事ノ認可ヲ得テ豫備費ヨリ各科目ニ補充セル金額ハ左ノ通りトス</p>	
<p>2、小學校寄附金 (銀勘定) 現在高 昭和中理會ノ決議ヲ經總領事ノ認可ヲ得テ豫備費ヨリ各科目ニ補充セル金額ハ左ノ通りトス</p>		<p>昭和中理會ノ決議ヲ經總領事ノ認可ヲ得テ豫備費ヨリ各科目ニ補充セル金額ハ左ノ通りトス 昭和中理會ノ決議ヲ經總領事ノ認可ヲ得テ豫備費ヨリ各科目ニ補充セル金額ハ左ノ通りトス 昭和中理會ノ決議ヲ經總領事ノ認可ヲ得テ豫備費ヨリ各科目ニ補充セル金額ハ左ノ通りトス</p>	
<p>昭和中理會ノ決議ヲ經總領事ノ認可ヲ得テ豫備費ヨリ各科目ニ補充セル金額ハ左ノ通りトス 昭和中理會ノ決議ヲ經總領事ノ認可ヲ得テ豫備費ヨリ各科目ニ補充セル金額ハ左ノ通りトス 昭和中理會ノ決議ヲ經總領事ノ認可ヲ得テ豫備費ヨリ各科目ニ補充セル金額ハ左ノ通りトス</p>		<p>昭和中理會ノ決議ヲ經總領事ノ認可ヲ得テ豫備費ヨリ各科目ニ補充セル金額ハ左ノ通りトス 昭和中理會ノ決議ヲ經總領事ノ認可ヲ得テ豫備費ヨリ各科目ニ補充セル金額ハ左ノ通りトス 昭和中理會ノ決議ヲ經總領事ノ認可ヲ得テ豫備費ヨリ各科目ニ補充セル金額ハ左ノ通りトス</p>	

(157)

<ul style="list-style-type: none"> <li>一、銀拾五弗也</li> <li>一、銀拾弗也</li> <li>一、銀壹百七拾五弗也</li> <li>一、銀五拾弗也</li> <li>一、銀拾弗也</li> <li>一、銀貳拾弗也</li> <li>一、銀貳拾弗也</li> <li>一、銀貳百八拾四弗五拾六仙也</li> <li>一、銀貳百五拾貳拾五仙也</li> <li>一、銀參拾四弗七拾七仙也</li> <li>計銀壹千八百貳拾四弗八拾六仙也</li> </ul>	<ul style="list-style-type: none"> <li>三井龜吉氏寄附金</li> <li>河原俊雄氏寄附金</li> <li>井上勇之助氏寄附金</li> <li>兒島鶴齋氏寄附金</li> <li>太田隆三氏寄附金</li> <li>自吉ヒロ氏寄附金</li> <li>松本勝治氏寄附金</li> <li>仙波將軍寄附金銀勸定ヨリ振替</li> <li>小學校寄附金銀勸定ヨリ振替</li> <li>預金利息 受入</li> </ul>
---	---

(158)

<ul style="list-style-type: none"> <li>一、金五拾五圓九拾叁錢也</li> <li>一、金參拾貳錢也</li> <li>計金五拾六圓貳拾五錢也</li> <li>一、金五拾六圓貳拾五錢也</li> <li>計金五拾六圓貳拾五錢也</li> <li>差引 無シ</li> <li>4、女學校寄附金</li> <li>一、銀四百六拾貳圓七拾四仙也</li> <li>一、銀壹百七拾五圓也</li> <li>一、銀貳拾圓也</li> <li>一、銀拾五圓也</li> <li>一、銀五拾七圓四拾九仙也</li> <li>計銀七百貳拾八圓貳拾叁仙也</li> </ul>	<ul style="list-style-type: none"> <li>現在高</li> <li>昭和六年末殘高</li> <li>預金利息 受入</li> <li>女學校寄附金銀勸定ヨリ振替</li> <li>現在高</li> <li>昭和六年末殘高</li> <li>井上勇之助氏寄附金</li> <li>日吉ヒロ氏寄附金</li> <li>預金利息 受入</li> <li>女學校寄附金銀勸定ヨリ振替</li> </ul>
--	---

(159)

<ul style="list-style-type: none"> <li>一、銀壹百參弗九拾貳仙也</li> <li>一、銀壹百貳拾貳仙也</li> <li>計銀貳百貳拾參弗九拾貳仙也</li> <li>差引銀五百四拾參拾壹仙也</li> <li>5、圖書館寄附金</li> <li>一、金七拾五錢也</li> <li>計金七拾五錢也</li> <li>一、金七拾五錢也</li> <li>計金七拾五錢也</li> <li>差引 無シ</li> <li>6、圖書館寄附金</li> <li>一、銀六拾貳圓八拾壹仙也</li> <li>一、銀貳拾圓八拾仙也</li> <li>一、銀壹百拾四圓七拾參仙也</li> </ul>	<ul style="list-style-type: none"> <li>植樹入夫賃及土代</li> <li>旗竿新設費</li> <li>現在高</li> <li>昭和六年末殘高</li> <li>圖書館寄附金銀勸定ヨリ振替</li> <li>現在高</li> <li>昭和六年末殘高</li> <li>預金利息 受入</li> <li>御大典奉祝記念寄附金銀勸定ヨリ振替</li> </ul>
---	--

(160)

<ul style="list-style-type: none"> <li>一、銀七拾七仙也</li> <li>一、銀七拾六圓六拾仙也</li> <li>計銀貳百五拾七圓九仙也(支出ナシ)</li> <li>7、幼稚園寄附金</li> <li>一、金九拾參圓參拾壹錢也</li> <li>一、金五拾參錢也</li> <li>計金九拾參圓八拾四錢也</li> <li>一、金九拾參圓八拾四錢也</li> <li>計金九拾參圓八拾四錢也</li> <li>差引 無シ</li> <li>8、幼稚園寄附金</li> <li>一、銀參百〇九圓七拾七仙也</li> <li>一、銀拾圓也</li> <li>一、銀參拾圓也</li> <li>一、銀五拾圓也</li> </ul>	<ul style="list-style-type: none"> <li>圖書館寄附金銀勸定ヨリ振替</li> <li>小幡文庫寄附金銀勸定ヨリ振替</li> <li>現在高</li> <li>昭和六年末殘高</li> <li>預金利息 受入</li> <li>幼稚園寄附金銀勸定ヨリ振替</li> <li>現在高</li> <li>昭和六年末殘高</li> <li>中村作次氏寄附金</li> <li>東喜佐治氏寄附金</li> <li>野村光徳氏寄附金</li> </ul>
--	---

(162)		(161)	
<p>一、銀壹百六拾五圓〇貳仙也</p> <p>一、銀拾圓也</p> <p>一、銀五圓〇九仙也</p> <p>一、銀貳百四拾貳圓七拾貳仙也</p> <p>計銀四百貳拾貳圓八拾參仙也</p> <p>支 出</p> <p>一、銀貳拾八圓六拾五仙也</p> <p>計銀貳拾八圓六拾五仙也</p> <p>差引銀參百九拾四圓八拾八仙也</p> <p>11、プール寄附金 (金勘定)</p> <p>收 入</p> <p>一、金六圓七拾錢也</p> <p>一、金九錢也</p> <p>計金拾六圓七拾九錢也</p> <p>支 出</p> <p>一、金拾六圓七拾九錢也</p> <p>計金拾六圓七拾九錢也</p>	<p>昭和六年末 殘高</p> <p>永安平吉氏寄附金</p> <p>預金利息 受入</p> <p>療病院寄附金金勘定ヨリ振替</p> <p>布ホース 代外</p> <p>現在 高</p> <p>昭和六年末 殘高</p> <p>預金利息 受入</p> <p>公園寄附金銀勘定へ振替</p>	<p>一、銀貳拾圓也</p> <p>一、銀八圓七拾八仙也</p> <p>一、銀九拾五圓九拾仙也</p> <p>計銀五百貳拾參圓八拾五仙也</p> <p>支 出</p> <p>一、銀壹百六拾六圓四拾四仙也</p> <p>計銀壹百六拾六圓四拾四仙也</p> <p>差引銀參百五拾七圓四拾四仙也</p> <p>9、療病院寄附金 (金勘定)</p> <p>收 入</p> <p>一、金貳百參拾六圓拾七錢也</p> <p>一、金壹圓參拾參錢也</p> <p>計金貳百參拾七圓五拾錢也</p> <p>支 出</p> <p>一、金貳百參拾七圓五拾錢也</p> <p>計金貳百參拾七圓五拾錢也</p> <p>差引 無シ</p> <p>10、療病院寄附金 (銀勘定)</p> <p>現在 高</p>	<p>野口則清氏寄附金</p> <p>預金利息 受入</p> <p>幼稚園寄附金金勘定ヨリ振替</p> <p>恩物代及關稅諸掛</p> <p>現在 高</p> <p>昭和六年末 殘高</p> <p>預金利息 受入</p> <p>療病院寄附金銀勘定へ振替</p> <p>現在 高</p>

(164)		(163)	
<p>計銀五百〇八圓六拾五仙也</p> <p>支 出</p> <p>一、銀貳百貳拾八圓參拾六仙也</p> <p>一、銀六拾圓也</p> <p>計銀貳百八拾八圓參拾六仙也</p> <p>差引銀貳百貳拾貳圓九拾九仙也</p> <p>14、兒童運動場寄附金 (銀勘定)</p> <p>收 入</p> <p>一、銀六拾八圓六拾七仙也</p> <p>一、銀貳圓參拾九仙也</p> <p>計銀七拾壹圓〇六仙也</p> <p>支 出</p> <p>一、銀七拾壹圓〇六仙也</p> <p>計銀七拾壹圓〇六仙也</p> <p>差引 無シ</p> <p>15、仙波將軍記念教育寄附金 (銀勘定)</p> <p>收 入</p> <p>一、銀貳百七拾五圓〇壹仙也</p>	<p>猿小屋新設費</p> <p>猿 代</p> <p>現在 高</p> <p>昭和六年末 殘高</p> <p>預金利息 受入</p> <p>公園寄附金銀勘定へ振替</p> <p>現在 高</p> <p>昭和六年末 殘高</p>	<p>差引 無シ</p> <p>12、プール寄附金 (銀勘定)</p> <p>收 入</p> <p>一、銀五圓〇六仙也</p> <p>一、銀拾八圓也</p> <p>計銀五圓貳拾四仙也</p> <p>支 出</p> <p>一、銀五圓貳拾四仙也</p> <p>計銀五圓貳拾四仙也</p> <p>差引 無シ</p> <p>13、公園寄附金 (銀勘定)</p> <p>收 入</p> <p>一、銀壹百〇壹圓貳拾四仙也</p> <p>一、銀參百圓也</p> <p>一、銀拾參圓九拾五仙也</p> <p>一、銀七拾壹圓〇六仙也</p> <p>一、銀五圓貳拾四仙也</p> <p>一、銀拾七圓六仙也</p>	<p>現在 高</p> <p>昭和六年末 殘高</p> <p>預金利息 受入</p> <p>公園寄附金銀勘定へ振替</p> <p>現在 高</p> <p>昭和六年末 殘高</p> <p>澤原節衛氏寄附金</p> <p>預金利息 受入</p> <p>兒童運動場寄附金銀勘定ヨリ振替</p> <p>プール寄附金銀勘定ヨリ振替</p> <p>プール寄附金金勘定ヨリ振替</p>

(165)

一、銀九兩五拾五仙也	預金利息受入
計銀貳百八拾四兩五拾六仙也	
出	
一、銀貳百八拾四兩五拾六仙也	小學校寄附金銀勘定へ振替
計銀貳百八拾四兩五拾六仙也	
差引無シ	現在高
16、松平記念報時器寄附金(銀勘定)	
入	
一、銀八百九拾七兩四拾五仙也	昭和六年末残高
一、銀參拾壹兩八拾八仙也	預金利息受入
計銀九百貳拾八兩六拾參仙也(支出ナシ)	現在高
17、教育基金寄附金(銀勘定)	
一、銀壹千七百九拾貳兩貳拾五仙也	昭和六年末残高
一、銀六拾貳兩貳拾八仙也	預金利息受入
計銀壹千八百五拾九兩七拾壹仙也(支出ナシ)	難寄附金勘定ヨリ振替
18、御大典奉祝記念寄附金(銀勘定)	
入	
一、銀壹百拾兩八拾八仙也	昭和六年末残高
一、銀參兩八拾五仙也	預金利息受入
計銀壹百拾四兩七拾參仙也	圖書館寄附金銀勘定へ振替
出	
一、銀壹百拾四兩七拾參仙也	現在高
計銀壹百拾四兩七拾參仙也	
差引無シ	
19、雜寄附金(金勘定)	
入	
一、金五圓〇四仙也	昭和六年末残高
一、金參錢也	預金利息受入
計金五圓〇七錢也	
出	
一、金五圓〇七錢也	教育基金寄附金銀勘定へ振替
計金五圓〇七錢也	
差引無シ	現在高
20、小幡文庫寄附金(金勘定)	
入	
一、金五圓〇七錢也	現在高
計金五圓〇七錢也	
差引無シ	

(166)

一、銀九兩五拾五仙也	預金利息受入
計銀貳百八拾四兩五拾六仙也	
出	
一、銀貳百八拾四兩五拾六仙也	小學校寄附金銀勘定へ振替
計銀貳百八拾四兩五拾六仙也	
差引無シ	現在高
16、松平記念報時器寄附金(銀勘定)	
入	
一、銀八百九拾七兩四拾五仙也	昭和六年末残高
一、銀參拾壹兩八拾八仙也	預金利息受入
計銀九百貳拾八兩六拾參仙也(支出ナシ)	現在高
17、教育基金寄附金(銀勘定)	
一、銀壹千七百九拾貳兩貳拾五仙也	昭和六年末残高
一、銀六拾貳兩貳拾八仙也	預金利息受入
計銀壹千八百五拾九兩七拾壹仙也(支出ナシ)	難寄附金勘定ヨリ振替
18、御大典奉祝記念寄附金(銀勘定)	
入	
一、銀壹百拾兩八拾八仙也	昭和六年末残高
一、銀參兩八拾五仙也	預金利息受入
計銀壹百拾四兩七拾參仙也	圖書館寄附金銀勘定へ振替
出	
一、銀壹百拾四兩七拾參仙也	現在高
計銀壹百拾四兩七拾參仙也	
差引無シ	
19、雜寄附金(金勘定)	
入	
一、金五圓〇四仙也	昭和六年末残高
一、金參錢也	預金利息受入
計金五圓〇七錢也	
出	
一、金五圓〇七錢也	教育基金寄附金銀勘定へ振替
計金五圓〇七錢也	
差引無シ	現在高
20、小幡文庫寄附金(金勘定)	
入	
一、金五圓〇七錢也	現在高
計金五圓〇七錢也	
差引無シ	

(167)

一、金七拾四圓五拾參錢也	昭和六年末残高
一、金四拾貳錢也	預金利息受入
計金七拾四圓九拾五錢也	
支	
一、金七拾四圓九拾五錢也	圖書館寄附金銀勘定へ振替
計金七拾四圓九拾五錢也	
差引無シ	現在高
21、商業學校基金寄附金(銀勘定)	
入	
一、銀五拾兩也	吉野正二氏寄附金
一、銀壹兩七拾四仙也	預金利息受入
計銀五拾壹兩七拾四仙也(支出ナシ)	現在高
一七、昭和六年度財團法人天津共益會歳入出決算	

(168)

昭和六年度財團法人天津共益會歳入出決算	
歳入	
一、銀四拾貳萬五千參百貳拾壹兩五拾四仙也	經常部
一、金參萬〇七百四拾七圓九拾六錢也	臨時部
一、銀七萬八千五百八拾貳兩貳拾貳仙也	
計銀五拾萬參千九百〇參兩七拾六仙也	
歳出	
一、銀拾五萬參千五百貳拾八兩五拾四仙也	經常部
一、金參萬〇七百四拾七圓九拾六錢也	臨時部
一、銀貳拾貳萬參千六百參拾參兩七拾貳仙也	
計銀拾貳萬七千壹百六拾貳兩貳拾六仙也	
金參萬〇七百四拾七圓九拾六錢也	
差引銀拾貳萬六千七百四拾壹兩五拾仙也	昭和七年度へ繰越高

科 目	歳 入		比 較	増 減 事 由
	豫算額	決算額		
第一科 使用料	127,000	120,100	8,900	減
一、公會堂使用料	127,000	120,100	8,900	減
二、土地貸付料	115,000	108,100	6,900	減
三、墓地使用料	100	100	0	同
四、火葬場使用料	100	100	0	同
第二科 財産出生収入	2,000	2,000	0	同
一、預金利息	2,000	2,000	0	同
第三科 教育費	3,000	3,000	0	同
第四科 庫補助金	11,000	10,936	64	減
一、國庫補助金	11,000	10,936	64	減
第四款 授業料	8,100	7,610	490	減
一、授業料	8,100	7,610	490	減
第五款 特別會計	8,100	7,610	490	減
一、特別會計	8,100	7,610	490	減
第六款 雑収入	8,900	8,900	0	同
一、雑収入	8,900	8,900	0	同
第七款 雑収入	1,000	1,000	0	同
一、雑収入	1,000	1,000	0	同
計	248,000	241,636	6,364	減

科 目	歳 入		比 較	増 減 事 由
	豫算額	決算額		
第一款 前年度繰越金	26,000	26,547	547	増
一、繰越金	26,000	26,547	547	増
第二款 御大典記念金	10,000	10,000	0	同
一、御大典記念金	10,000	10,000	0	同
第三款 金繰越積立金	10,000	10,000	0	同
一、金繰越積立金	10,000	10,000	0	同
第四款 特別會計	19,000	19,000	0	同
一、特別會計	19,000	19,000	0	同
第五款 雑収入	7,000	7,000	0	同
一、雑収入	7,000	7,000	0	同
計	72,000	72,547	547	増

科 目	歳 出		比 較	増 減 事 由
	豫算額	決算額		
第一款 神社費	4,000	4,000	0	同
一、神社費	4,000	4,000	0	同
第二款 神饌幣帛料	2,000	2,000	0	同
一、神饌幣帛料	2,000	2,000	0	同
第三款 俸給手当	2,000	2,000	0	同
一、俸給手当	2,000	2,000	0	同
第四款 修繕費	2,000	2,000	0	同
一、修繕費	2,000	2,000	0	同
第五款 雑費	1,000	1,000	0	同
一、雑費	1,000	1,000	0	同
第六款 事務費	3,000	3,000	0	同
一、事務費	3,000	3,000	0	同
第七款 備品費	1,000	1,000	0	同
一、備品費	1,000	1,000	0	同
第八款 印刷費	1,000	1,000	0	同
一、印刷費	1,000	1,000	0	同
第九款 通信費	1,000	1,000	0	同
一、通信費	1,000	1,000	0	同
計	20,000	20,000	0	同



(174)

(178)

項目	金額	備考
八、宿舍料	三,三三〇〇	一,八九〇〇
九、保險料	一,〇〇〇〇	七六一四
一〇、煖房費	一,〇〇〇〇	九三三三
一一、電話料	一,〇〇〇〇	一,八九〇〇
一二、雜費	九,〇〇〇	二,〇九七
第三款 女學校費	金一〇,〇〇〇	九,三〇九
一、俸	二六,〇〇〇	三,二五八
二、手當	六,〇〇〇	六,〇〇〇
三、備人	七,〇〇〇	八,〇六五
四、宿舍料	六,〇〇〇	六,〇〇〇
五、修繕費	三,〇〇〇	七,七四四
六、校具費	四,〇〇〇	二,六三五
七、教具費	一,一六六	四七四
八、圖書費	四,〇〇〇	四七四
九、通信費	五,〇〇〇	四七四
一〇、保險料	四,〇〇〇	四七四
一一、消耗品費	二,三三〇	二,三三〇
一二、宿直料	二,〇〇〇	二,〇〇〇
一三、旅費	二,〇〇〇	二,〇〇〇
一四、雜費	二,〇〇〇	二,〇〇〇
第四款 小學校費	金三,三三〇	三,三三〇
一、俸	四,三三〇	四,三三〇
二、手當	一,〇〇〇	一,〇〇〇
三、備人	一,一六六	一,一六六
七、教具費	一,一六六	一,一六六
八、圖書費	四,〇〇〇	四,〇〇〇
九、通信費	五,〇〇〇	五,〇〇〇
一〇、保險料	四,〇〇〇	四,〇〇〇
一一、消耗品費	二,三三〇	二,三三〇
一二、宿直料	二,〇〇〇	二,〇〇〇
一三、旅費	二,〇〇〇	二,〇〇〇
一四、雜費	二,〇〇〇	二,〇〇〇
備考		四三三 予定通り購入セサリシ結果 二〇五 全 二五五 保險料率ヲ低下セシ結果 二五〇 生徒ノ修學旅行ヲ施行セサリシ結果 六八元 牛徒ノ修學旅行ヲ施行セサリシ結果 九七〇 増給ヲ行ハサリシ且減俸セラレシ結果 九七〇 増給ヲ行ハサリシ且減俸セラレシ結果 一五八 手當支給率ノ變更ノ結果 一五八

(176)

(175)

項目	金額	備考
四、修繕費	三,六〇〇	二,八九七
五、圖書費	四,〇〇〇	三,九七〇
六、教具費	六,〇〇〇	五,八〇〇
七、校具費	一,五〇〇	一,四〇〇
八、消耗品費	三,九七〇	四,三三三
九、旅費	四,〇〇〇	三,〇〇〇
一〇、通信費	一,〇〇〇	一,〇〇〇
一一、保險料	六,〇〇〇	五,〇〇〇
一二、學國費	四,〇〇〇	四,〇〇〇
一三、研究會費	五,〇〇〇	五,〇〇〇
一四、宿舍料	四,〇〇〇	六,四九七
一五、宿直料	四,〇〇〇	四,〇〇〇
一六、雜費	一,〇〇〇	一,〇〇〇
第五款 幼稚園費	六,七二〇	六,三〇〇
一、俸給手當	四,〇〇〇	四,〇〇〇
二、宿舍料	六,〇〇〇	六,〇〇〇
三、備品費	三,〇〇〇	三,〇〇〇
四、消耗品費	七,〇〇〇	七,〇〇〇
五、修繕費	四,〇〇〇	四,〇〇〇
六、雜費	一,〇〇〇	一,〇〇〇
第六款 圖書館費	七,七二〇	七,七二〇
一、圖書費	三,〇〇〇	三,〇〇〇
二、備品費	一,〇〇〇	一,〇〇〇
三、圖書整理費	一,〇〇〇	一,〇〇〇
四、消耗品費	一,〇〇〇	一,〇〇〇
五、保險料	一,〇〇〇	一,〇〇〇
六、俸給手當	三,〇〇〇	三,〇〇〇
七、備人料	四,〇〇〇	四,〇〇〇
備考		七〇〇 豫定ノ修繕ヲ行ハサリシ結果 一四七 校具ノ修繕多カリシ結果 九七〇 消耗品使用多カリシ結果 一,一八五 修學旅行ヲ施行セサリシ結果 五〇〇 保險料率低下ノ結果 一,〇〇〇 學國新設ノ結果 五〇〇 宿舍ノ借入豫定ヨリ多カリシ結果 一,〇〇〇 雜品ノ使用少カリシ結果 一,〇〇〇 増給ヲ行ハサリシ結果 一,〇〇〇 宿舎料低下ノ結果 一〇〇 印刷物ノ所要多カリシ結果 一〇〇 圖書ノ買入少カリシ結果 一〇〇 増給ヲ行ハサリシ結果 一〇〇





(181)

科	目	豫算額	決算額	比増	減較	増減事由
第一	昭和六年度特別會計電氣歳入出決算					
歳入	一、五拾四萬九千八百四拾壹圓參拾八仙也					經常部
歳出	一、銀四拾四萬四千九百貳拾參圓五拾壹仙也					經常部
	二、銀九萬八千貳百八拾壹圓九拾五仙也					臨時部
	計銀五拾四萬參千貳百〇五圓四拾六仙也					
	差引銀六千六百參拾五圓九拾貳仙也					昭和七年度へ繰越高

(182)

科	目	豫算額	決算額	比増	減較	増減事由
第一	電燈料	六三,四四〇〇	五九,二四四〇	八二・五	六,一九六〇	天津事變ノタメ電氣ノ使用減少ノ結果
第二	電力料	二九,三三〇〇	三〇,三三〇〇	一〇三・九	一,〇〇〇〇	動力ノ電熱ノ需要増加ノ結果
第三	計器貸付料	二〇,〇〇〇〇	一七,八四四〇	八九・二	二,一五六〇	天津事變ノタメ計器使用減少ノ結果
第二	財產出生收入	一,〇〇〇〇	三三・七〇	三・三	六六六・三	收入減ノタメ預金少カリシト
第一	預金利息	一,〇〇〇〇	三三・七〇	三・三	六六六・三	預金利率低下ノ結果
第三	前年度繰越金	五,〇〇〇〇	五,九七四八	九七・五	九七四・八	
第一	繰越金	五,〇〇〇〇	五,九七四八	九七・五	九七四・八	
第四	雜收入	七,〇〇〇〇	一四,四三三三	二〇六・二	七,四三三三	過年度收入預定ヨリ多カリシ結果
計	計	六四,四四〇〇	五九,八八二八	九二・八	七,五五七二	

(183)

科	目	豫算額	決算額	比増	減較	増減事由
第一	事務所費	七,八〇〇〇	六,九〇〇〇	八八・五	九,〇〇〇	増給ヲ行ハサリシ結果
一	俸給手當	四,四〇〇〇	三,五八〇〇	八〇・九	八,二〇〇	人員ヲ整理減少セシ結果
二	備入給	三,〇〇〇〇	三,三二〇〇	一一〇・七	三,二〇〇	備品ノ購入少カリシ結果
三	備品電	一,〇〇〇〇	一,〇〇〇〇	一〇〇・〇	〇	
四	宿舍料	二,〇〇〇〇	二,〇〇〇〇	一〇〇・〇	〇	
五	旅費	一,〇〇〇〇	一,〇〇〇〇	一〇〇・〇	〇	
六	消耗品費	一,〇〇〇〇	七二九〇	七二・九	二,七一〇	給與ノ必要無カリシ結果
七	印刷費	七〇〇〇	七〇〇〇	一〇〇・〇	〇	印刷物ノ所要多カリシ結果
八	營繕費	七〇〇〇	七〇〇〇	一〇〇・〇	〇	修繕箇所多カリシ結果
九	保險料	七〇〇〇	九八八〇	一四一・二	二,八八〇	保險料率低下ノ結果
一〇	被服費	七〇〇〇	五八〇〇	八二・九	一,二〇〇	
一	雜費	一,〇〇〇〇	一,〇〇〇〇	一〇〇・〇	〇	
第二	補修材料費	二,〇〇〇〇	三,四七八	一七三・九	一,四七八	雜品ノ所要少カリシ結果

(184)

科	目	豫算額	決算額	比増	減較	増減事由
第一	發電費	八四,〇〇〇	三,四三三	四・〇	八〇,五六七	事變ノタメ預定ノ材料ヲ購入セザリシ結果
第二	配電費	三九,〇〇〇	一,六五九	四・二	三七,三四〇	右同
第三	炭費	六八,八〇〇	六八,八〇〇	一〇〇・〇	〇	水道水ノ所要多カリシ結果
一	石炭費	六八,八〇〇	六八,八〇〇	一〇〇・〇	〇	爲替低落ノ結果
二	給油費	一,〇〇〇〇	一,〇〇〇〇	一〇〇・〇	〇	
三	給水費	一,〇〇〇〇	一,〇〇〇〇	一〇〇・〇	〇	
四	雜費	六〇,〇〇〇	六〇,〇〇〇	一〇〇・〇	〇	
第四	電力費	四,〇〇〇〇	三,三三三	八三・三	六六六・七	電力ノ購入預定ヨリ少カリシ結果
一	電力費	四,〇〇〇〇	三,三三三	八三・三	六六六・七	
第五	繰入金	三六,〇〇〇〇	三六,〇〇〇〇	一〇〇・〇	〇	天津事變ノタメ收入減少ノ結果
一	一般會計繰入金	三六,〇〇〇〇	三六,〇〇〇〇	一〇〇・〇	〇	
第六	雜備費	九,六六六	九,六六六	一〇〇・〇	〇	最初豫算額一三,四九九圓支出額四,一一二圓六三仙
計	計	五八,三三三	四四,九三三	七七・〇	一三,四〇〇	

		(185)		(186)		
臨時部	科目	目	豫算額	決算額	増減事由	
						比増
臨時部	第一科 土木建築費	一、發電所改築費	四、七〇〇.〇〇	一、九四四.〇〇	三、四〇五.〇〇	豫定ノ工事ヲ施行シ得サリシ結果ノ要セザリシ結果
		二、取入水口改造費	一、五〇〇.〇〇	一、五九七.〇〇	一、四〇〇.〇〇	豫定ノ材料ヲ必要トセザリシ結果ハ計器ノ要多カリシ結果
		第三科 配電設備費	六、〇〇〇.〇〇	五、三二八.〇〇	一、〇〇〇.〇〇	爲替低落ノ結果
		一、電線路増設費	三、四〇〇.〇〇	一、〇〇〇.〇〇	二、四〇〇.〇〇	右全
		二、積算電力計	二、〇〇〇.〇〇	三、〇〇〇.〇〇	一、〇〇〇.〇〇	
		第三科 年賦償還金	九、〇〇〇.〇〇	九、〇〇〇.〇〇	〇.〇〇	
		一、第四次償還元金	九、〇〇〇.〇〇	八、〇〇〇.〇〇	一、〇〇〇.〇〇	
		二、全子	三、七〇〇.〇〇	三、四〇〇.〇〇	三、〇〇〇.〇〇	
		合計	二、〇〇〇.〇〇	一、八二五.〇〇	一、一七五.〇〇	
		臨時部	合計	六、〇〇〇.〇〇	五、〇〇〇.〇〇	一、〇〇〇.〇〇
經常部	第一科 復興資金貸付金	一、貸付金	五、〇〇〇.〇〇	三、〇〇〇.〇〇	二、〇〇〇.〇〇	借受申込少カリシ結果
		二、貸付準備金	一、〇〇〇.〇〇	一、〇〇〇.〇〇	〇.〇〇	華人備入依病解備ノ結果
		第二科 事務所費	一、〇〇〇.〇〇	一、〇〇〇.〇〇	〇.〇〇	新調修理等ノ必要ナカリシ結果
		一、備入給	一、〇〇〇.〇〇	一、〇〇〇.〇〇	〇.〇〇	使用額豫定ヨリ少カリシ結果
		二、備品費	一、〇〇〇.〇〇	一、〇〇〇.〇〇	〇.〇〇	修繕少カリシ結果
		三、消耗品費	一、〇〇〇.〇〇	一、〇〇〇.〇〇	〇.〇〇	所要少カリシ結果
		四、修繕費	一、〇〇〇.〇〇	一、〇〇〇.〇〇	〇.〇〇	使用ノ必要ヲ生セザリシ結果
		五、雜費	一、〇〇〇.〇〇	一、〇〇〇.〇〇	〇.〇〇	
		第三科 雜支	一、〇〇〇.〇〇	一、〇〇〇.〇〇	〇.〇〇	
		第四科 一般會計繰入金	一、〇〇〇.〇〇	一、〇〇〇.〇〇	〇.〇〇	歳出少カリシ爲繰入金増加ス
經常部	合計	一、〇〇〇.〇〇	一、〇〇〇.〇〇	〇.〇〇		
合計	合計	七、〇〇〇.〇〇	六、〇〇〇.〇〇	一、〇〇〇.〇〇		

		(187)		(188)			
臨時部	科目	目	豫算額	決算額	増減事由		
						比増	減
臨時部	第一科 興業資金	一、前年度繰越金	五、〇〇〇.〇〇	八、〇七五.〇〇	三、〇七五.〇〇	五年貸付豫定ヨリ少カリシ結果	
		二、同收元金	一、〇〇〇.〇〇	三、〇七五.〇〇	二、〇七五.〇〇		
		第二科 收入金	二、〇〇〇.〇〇	四、九二五.〇〇	二、九二五.〇〇		
		一、貸付金利息	一、〇〇〇.〇〇	一、八七五.〇〇	八七五.〇〇	貸付額豫定ヨリ少カリシ結果	
		二、預金利息	一、〇〇〇.〇〇	一、〇五〇.〇〇	一、〇五〇.〇〇	爲替差額六二三八〇ヲ加算セシト預金利息多カリシ結果	
		三、貸付金利息	一、〇〇〇.〇〇	一、〇〇〇.〇〇	〇.〇〇	貸付額豫定ヨリ少カリシ結果	
		四、運延利息	一、〇〇〇.〇〇	一、〇〇〇.〇〇	〇.〇〇		
		合計	六、〇〇〇.〇〇	九、九七五.〇〇	三、九七五.〇〇		
		經常部	合計	一、〇〇〇.〇〇	一、〇〇〇.〇〇	〇.〇〇	
		臨時部	合計	七、〇〇〇.〇〇	十一、〇〇〇.〇〇	四、〇〇〇.〇〇	
經常部	第一科 復興資金貸付金	一、貸付金	五、〇〇〇.〇〇	三、〇〇〇.〇〇	二、〇〇〇.〇〇	借受申込少カリシ結果	
		二、貸付準備金	一、〇〇〇.〇〇	一、〇〇〇.〇〇	〇.〇〇	華人備入依病解備ノ結果	
		第二科 事務所費	一、〇〇〇.〇〇	一、〇〇〇.〇〇	〇.〇〇	新調修理等ノ必要ナカリシ結果	
		一、備入給	一、〇〇〇.〇〇	一、〇〇〇.〇〇	〇.〇〇	使用額豫定ヨリ少カリシ結果	
		二、備品費	一、〇〇〇.〇〇	一、〇〇〇.〇〇	〇.〇〇	修繕少カリシ結果	
		三、消耗品費	一、〇〇〇.〇〇	一、〇〇〇.〇〇	〇.〇〇	所要少カリシ結果	
		四、修繕費	一、〇〇〇.〇〇	一、〇〇〇.〇〇	〇.〇〇	使用ノ必要ヲ生セザリシ結果	
		五、雜費	一、〇〇〇.〇〇	一、〇〇〇.〇〇	〇.〇〇		
		第三科 雜支	一、〇〇〇.〇〇	一、〇〇〇.〇〇	〇.〇〇		
		第四科 一般會計繰入金	一、〇〇〇.〇〇	一、〇〇〇.〇〇	〇.〇〇	歳出少カリシ爲繰入金増加ス	
經常部	合計	一、〇〇〇.〇〇	一、〇〇〇.〇〇	〇.〇〇			
合計	合計	八、〇〇〇.〇〇	九、〇〇〇.〇〇	一、〇〇〇.〇〇			

(189)

計	六、四、四、〇〇	六、四、四、〇〇	六、四、四、〇〇
備考	一、昭和七年三月三十一日現在興業資金貸付口數一四八〇 貸付金額累計二六二、五〇〇册 天津工業金融組合貸付銀五〇、〇〇〇册トス		
一、	銀四拾叁萬六千四百八拾册也	經常部豫算高	
一、	金叁萬七千四百五拾四册也	經常部豫算高	
一、	銀六萬六千七百叁拾册也	臨時部豫算高	
計	銀五拾萬叁千貳百拾册也		
一、	銀拾六萬八千零五拾肆册也	經常部豫算高	
一、	金叁萬七千四百五拾四册也	經常部豫算高	

(190)

科	第一欸 使用料	本年額	前年額	比増	減較	備考
一、	公會堂使用料	1,700,000	1,700,000			
二、	土地貸付料	9,100,000	11,500,000		2,400,000	日本人一、二、三、四、八、七、〇〇册 中國人九、三、四、九、〇〇〇册
三、	墓地使用料	1,000,000	1,000,000			
四、	火葬場使用料	8,000,000	8,000,000			
第二欸 財產出生收入		6,000,000	6,000,000			大人五五人(一人十册) 小人四五人(一人六册)
一、	預金利息	6,000,000	6,000,000			利率低下ニ付減少ス

(191)

科	第三欸 教育費國庫補助金	本年額	前年額	比増	減較	備考
一、	國庫補助金	1,300,000	1,300,000			補助額三八、五〇〇圓ノ中 給付シテ金支給ノ分三七、二 五、四〇〇圓ヲ除クタル殘額一、二 〇、一〇〇圓ノ人(月五册)三〇 人(月三册)一〇人(月一册)十ヶ 月分
第四欸 授業料		8,000,000	8,000,000			
一、	特別會計電氣料	8,000,000	8,000,000			
第五欸 氣料		3,000,000	3,000,000			
一、	線入金	3,000,000	3,000,000			
第六欸 雜收入		6,500,000	6,500,000			
一、	過年度收入	4,800,000	4,800,000			土地貸付料授業料過年度收入 年末救濟資金償還一、五〇〇 册、廢品代菊分讓代金等
二、	雜收入	1,700,000	1,700,000			
計	家料	1,900,000	1,900,000			

(192)

科	第一欸 前年度繰越金	本年額	前年額	比増	減較	備考
一、	繰越金	3,000,000	3,000,000			
第二欸 御大典記念事業 積立金繰越金		10,000,000	10,000,000			
二、	記念事業繰越金	10,000,000	10,000,000			
第三欸 特別會計資金		1,600,000	1,600,000			
一、	繰入金	1,600,000	1,600,000			
計		15,600,000	15,600,000			

		(194)	(193)	
第一科 天津神社費	一、供進金	五、〇〇〇.〇〇	四、六〇〇.〇〇	比增 四〇〇.〇〇
	二、神旗幣帛料	五、〇〇〇.〇〇	五、〇〇〇.〇〇	
	三、保險料	四、〇〇〇.〇〇	四、〇〇〇.〇〇	
	四、雜費	一、〇〇〇.〇〇	一、〇〇〇.〇〇	
	〇、社入金	一、〇〇〇.〇〇	一、〇〇〇.〇〇	
	〇、修繕給手當	一、〇〇〇.〇〇	一、〇〇〇.〇〇	
	〇、修繕給手當	一、〇〇〇.〇〇	一、〇〇〇.〇〇	
	〇、修繕給手當	一、〇〇〇.〇〇	一、〇〇〇.〇〇	
	〇、修繕給手當	一、〇〇〇.〇〇	一、〇〇〇.〇〇	
	〇、修繕給手當	一、〇〇〇.〇〇	一、〇〇〇.〇〇	
備考	維持費供進規程ニヨリ供進 保險額一三〇、〇〇〇円 白丁手當三分			
第二科 事務所費	一、俸給手當	四、五二〇.〇〇	四、九二〇.〇〇	比增 四〇〇.〇〇
二、備品	一、〇〇〇.〇〇	一、〇〇〇.〇〇		
三、備品	一、〇〇〇.〇〇	一、〇〇〇.〇〇		
四、修繕	一、〇〇〇.〇〇	一、〇〇〇.〇〇		
備考	主事一名、書記三名、技手一名、 職員六名、嘱託一名、俸給手當 年未慰勞金、給料年未慰勞金 使丁六名、給料年未慰勞金 草子、椅子、書櫃、自轉車、公會 堂備品、宿舍家具、新調修理 水修繕、公會堂、宿舍、事務所 等修繕			
第三科 女學校費	一、俸給	一、〇〇〇.〇〇	一、〇〇〇.〇〇	
二、手當	一、〇〇〇.〇〇	一、〇〇〇.〇〇		
三、備品	一、〇〇〇.〇〇	一、〇〇〇.〇〇		
四、修繕	一、〇〇〇.〇〇	一、〇〇〇.〇〇		
備考	校長一名、教諭五名、教員二 名、嘱託五名俸給及年加俸 校長教諭手當教員嘱託臨時手 當兼職手當年未慰勞金 使丁四名、火夫一名給料、年 未慰勞金			
第四科 小學校費	一、俸給	一、〇〇〇.〇〇	一、〇〇〇.〇〇	
二、手當	一、〇〇〇.〇〇	一、〇〇〇.〇〇		
三、備品	一、〇〇〇.〇〇	一、〇〇〇.〇〇		
四、圖書	一、〇〇〇.〇〇	一、〇〇〇.〇〇		
五、教具	一、〇〇〇.〇〇	一、〇〇〇.〇〇		
六、校具	一、〇〇〇.〇〇	一、〇〇〇.〇〇		
七、修繕	一、〇〇〇.〇〇	一、〇〇〇.〇〇		
八、消耗品	一、〇〇〇.〇〇	一、〇〇〇.〇〇		
九、通信	一、〇〇〇.〇〇	一、〇〇〇.〇〇		
備考	校長一名、訓導二名、嘱託 二名、俸給及年功加俸 校長訓導手當嘱託臨時手當年 未慰勞金 使丁七名、火夫一名、給料年未 慰勞金、掛圖、新聞雜誌代 算術、体操、手工、理科、裁縫等 算術用機、椅子、戸棚、黑板、教 卓時計、宿舍用具、新調修理 炊房、水道、器具、宿舍等修繕 薪炭、筆紙、印刷、電燈、手工材 料、理科實驗衛生用品、掃除運 動具茶代等 研究、赴任、修學、出張旅費等 種苗肥料等 訓練宿舍料			

		(196)	(195)	
第四科 小學校費	一、圖書	四、〇〇〇.〇〇	四、〇〇〇.〇〇	
	二、教具	一、〇〇〇.〇〇	一、〇〇〇.〇〇	
	三、校具	一、〇〇〇.〇〇	一、〇〇〇.〇〇	
	四、修繕	一、〇〇〇.〇〇	一、〇〇〇.〇〇	
	五、消耗品	一、〇〇〇.〇〇	一、〇〇〇.〇〇	
	六、通信	一、〇〇〇.〇〇	一、〇〇〇.〇〇	
	七、旅費	一、〇〇〇.〇〇	一、〇〇〇.〇〇	
	八、學園	一、〇〇〇.〇〇	一、〇〇〇.〇〇	
	九、研究會	一、〇〇〇.〇〇	一、〇〇〇.〇〇	
	備考	修身、國語、地理、歴史、博物、 理化、作法、音樂、家庭、裁縫、用 書、植物、地理、國語、家事等、法、 音樂、体操、園遊、家事等、必要 スル器具 機、腰掛、戸棚、木立、門標、自 轉車新調修理 校舍、宿舍、運動場等修繕 電燈料、諸用紙、薪炭實驗材料 茶、掃除用具等 郵便電信料 研究旅費、修學旅費、出張旅費 器具及種苗肥料等 校長、教諭、宿舍料 校具、待接費、水代、寫真 人夫賃、遠足及儀式費、謝禮、 ンボニール等		
第五科 小學校費	一、俸給	一、〇〇〇.〇〇	一、〇〇〇.〇〇	
二、手當	一、〇〇〇.〇〇	一、〇〇〇.〇〇		
三、備品	一、〇〇〇.〇〇	一、〇〇〇.〇〇		
四、圖書	一、〇〇〇.〇〇	一、〇〇〇.〇〇		
五、教具	一、〇〇〇.〇〇	一、〇〇〇.〇〇		
六、校具	一、〇〇〇.〇〇	一、〇〇〇.〇〇		
七、修繕	一、〇〇〇.〇〇	一、〇〇〇.〇〇		
八、消耗品	一、〇〇〇.〇〇	一、〇〇〇.〇〇		
九、通信	一、〇〇〇.〇〇	一、〇〇〇.〇〇		
備考	校長一名、訓導二名、嘱託 二名、俸給及年功加俸 校長訓導手當嘱託臨時手當年 未慰勞金 使丁七名、火夫一名、給料年未 慰勞金、掛圖、新聞雜誌代 算術、体操、手工、理科、裁縫等 算術用機、椅子、戸棚、黑板、教 卓時計、宿舍用具、新調修理 炊房、水道、器具、宿舍等修繕 薪炭、筆紙、印刷、電燈、手工材 料、理科實驗衛生用品、掃除運 動具茶代等 研究、赴任、修學、出張旅費等 種苗肥料等 訓練宿舍料			



(198)

(197)

(198)		(197)	
四、備用品費	150.00	四、宿直料	400.00
五、消耗品費	150.00	一、保險料	200.00
六、圖書整理費	100.00	二、雜費	200.00
七、宿舍料	200.00	第五款 幼稚園費	700.00
八、保險料	200.00	一、俸給手當	400.00
九、雜費	50.00	二、備用品費	100.00
第七款 公園費	700.00	三、修繕費	100.00
一、俸給手當	1,200.00	四、消耗品費	100.00
二、備用品費	1,200.00	五、宿直料	200.00
三、器具費	100.00	六、雜費	100.00
四、修繕費	100.00	第六款 圖書館費	700.00
五、消耗品費	100.00	一、俸給手當	400.00
六、植樹費	100.00	二、備用品費	100.00
七、點燈費	100.00	三、圖書費	200.00

(200)

(199)

(200)		(199)	
一、像備費	3,000.00	八、用水費	600.00
二、衛生費	5,000.00	九、被服費	500.00
三、診療費	5,000.00	一、雜費	500.00
四、患者費	4,000.00	第八款 諸稅及負擔	900.00
第五款 女學校費	3,000.00	一、地租	900.00
一、營養費	1,000.00	第九款 雜支	500.00
二、器具費	1,000.00	一、雜支	500.00
三、校具費	1,000.00	第十款 運動場費	1,000.00
第六款 學園費	3,000.00	一、修繕費	1,000.00
一、學費	1,000.00	二、兒童運動場費	1,000.00
二、雜費	2,000.00	三、手園費	1,000.00
第七款 會費	1,000.00	四、花園費	1,000.00
一、東亞興業會費	1,000.00	五、雜備費	1,000.00
二、信託會費	1,000.00		
三、三友會費	1,000.00		
四、慈善會費	1,000.00		



(201)		(202)	
二、全 三、第一 四、補助及寄附	四三、五〇〇 四、〇〇〇 六、〇〇〇	二、全 三、第一 四、補助及寄附	四三、五〇〇 四、〇〇〇 六、〇〇〇
一、天津實業專修學校補助費	三、〇〇〇	一、煖房修繕費	二、〇〇〇
二、天津日本人商業會議所補助費	三、〇〇〇	二、煖房修繕費	二、〇〇〇
三、天津日本少年團補助費	一、〇〇〇	三、幼雅園費	二、〇〇〇
四、天津體育會補助費	一、〇〇〇	四、裝房設備費	二、〇〇〇
五、御大典記念事業基金	二、〇〇〇	五、土地買收費	二、〇〇〇
六、御大典記念事業基金	二、〇〇〇	六、土地買收費	二、〇〇〇
七、民間募入金	二、〇〇〇	七、土地買收費	二、〇〇〇
八、繰入金	二、〇〇〇	八、土地買收費	二、〇〇〇
合計	二、〇〇〇	合計	二、〇〇〇

一四、昭和七年度特別會計電氣歲入出豫算  
昭和七年度特別會計電氣歲入出豫算  
一、銀五拾參萬六千壹百九拾壹圓八拾仙也  
計銀五拾參萬六千壹百九拾壹圓八拾仙也

經常部豫算高

(203)		(204)	
一、銀五拾參萬六千壹百九拾壹圓八拾仙也 計銀五拾參萬六千壹百九拾壹圓八拾仙也	經常部 臨時部 豫算高	一、預金 二、繰入金 三、繰出金 四、繰入金 五、繰出金 六、繰入金 七、繰出金 八、繰入金 九、繰出金 十、繰入金 十一、繰出金 十二、繰入金 十三、繰出金 十四、繰入金 十五、繰出金 十六、繰入金 十七、繰出金 十八、繰入金 十九、繰出金 二十、繰入金 二十一、繰出金 二十二、繰入金 二十三、繰出金 二十四、繰入金 二十五、繰出金 二十六、繰入金 二十七、繰出金 二十八、繰入金 二十九、繰出金 三十、繰入金 三十一、繰出金 三十二、繰入金 三十三、繰出金 三十四、繰入金 三十五、繰出金 三十六、繰入金 三十七、繰出金 三十八、繰入金 三十九、繰出金 四十、繰入金 四十一、繰出金 四十二、繰入金 四十三、繰出金 四十四、繰入金 四十五、繰出金 四十六、繰入金 四十七、繰出金 四十八、繰入金 四十九、繰出金 五十、繰入金 五十一、繰出金 五十二、繰入金 五十三、繰出金 五十四、繰入金 五十五、繰出金 五十六、繰入金 五十七、繰出金 五十八、繰入金 五十九、繰出金 六十、繰入金 六十一、繰出金 六十二、繰入金 六十三、繰出金 六十四、繰入金 六十五、繰出金 六十六、繰入金 六十七、繰出金 六十八、繰入金 六十九、繰出金 七十、繰入金 七十一、繰出金 七十二、繰入金 七十三、繰出金 七十四、繰入金 七十五、繰出金 七十六、繰入金 七十七、繰出金 七十八、繰入金 七十九、繰出金 八十、繰入金 八十一、繰出金 八十二、繰入金 八十三、繰出金 八十四、繰入金 八十五、繰出金 八十六、繰入金 八十七、繰出金 八十八、繰入金 八十九、繰出金 九十、繰入金 九十一、繰出金 九十二、繰入金 九十三、繰出金 九十四、繰入金 九十五、繰出金 九十六、繰入金 九十七、繰出金 九十八、繰入金 九十九、繰出金 一百、繰入金	經常部 臨時部 豫算高

(206)

(205)

科 目	經 常 部	比 較		備 考
		本年 度	前年 度	
第一、二、三、四、五、六、七、八、九、十、十一、十二、十三、十四、十五、十六、十七、十八、十九、二十、二十一、二十二、二十三、二十四、二十五、二十六、二十七、二十八、二十九、三十、三十一、三十二、三十三、三十四、三十五、三十六、三十七、三十八、三十九、四十、四十一、四十二、四十三、四十四、四十五、四十六、四十七、四十八、四十九、五十、五十一、五十二、五十三、五十四、五十五、五十六、五十七、五十八、五十九、六十、六十一、六十二、六十三、六十四、六十五、六十六、六十七、六十八、六十九、七十、七十一、七十二、七十三、七十四、七十五、七十六、七十七、七十八、七十九、八十、八十一、八十二、八十三、八十四、八十五、八十六、八十七、八十八、八十九、九十、九十一、九十二、九十三、九十四、九十五、九十六、九十七、九十八、九十九、一百	...	...	...	...

(208)

(207)

科 目	經 常 部	比 較		備 考
		本年 度	前年 度	
第一、二、三、四、五、六、七、八、九、十、十一、十二、十三、十四、十五、十六、十七、十八、十九、二十、二十一、二十二、二十三、二十四、二十五、二十六、二十七、二十八、二十九、三十、三十一、三十二、三十三、三十四、三十五、三十六、三十七、三十八、三十九、四十、四十一、四十二、四十三、四十四、四十五、四十六、四十七、四十八、四十九、五十、五十一、五十二、五十三、五十四、五十五、五十六、五十七、五十八、五十九、六十、六十一、六十二、六十三、六十四、六十五、六十六、六十七、六十八、六十九、七十、七十一、七十二、七十三、七十四、七十五、七十六、七十七、七十八、七十九、八十、八十一、八十二、八十三、八十四、八十五、八十六、八十七、八十八、八十九、九十、九十一、九十二、九十三、九十四、九十五、九十六、九十七、九十八、九十九、一百	...	...	...	...

		(209)		(210)	
科	目	本年度	前年度	本年度	前年度
第一	興業資金貸付金	三,500,000	三,000,000	三,500,000	三,000,000
第二	回收元金	三,500,000	三,000,000	三,500,000	三,000,000
第三	貸付金利息	六,000,000	六,000,000	六,000,000	六,000,000
第四	預金利息	一,000,000	一,000,000	一,000,000	一,000,000
第五	貸付金利息	一,000,000	一,000,000	一,000,000	一,000,000
第六	延滞利息	一,000,000	一,000,000	一,000,000	一,000,000
計		一三,500,000	一三,000,000	一三,500,000	一三,000,000
第一	貸付金	三,500,000	三,000,000	三,500,000	三,000,000
第二	備入	一,000,000	一,000,000	一,000,000	一,000,000
第三	備品	一,000,000	一,000,000	一,000,000	一,000,000
第四	消耗品	一,000,000	一,000,000	一,000,000	一,000,000
第五	修繕費	一,000,000	一,000,000	一,000,000	一,000,000
第六	雑費	一,000,000	一,000,000	一,000,000	一,000,000
第七	雑支	一,000,000	一,000,000	一,000,000	一,000,000
第八	雑入	一,000,000	一,000,000	一,000,000	一,000,000
第九	雑出	一,000,000	一,000,000	一,000,000	一,000,000
第十	雑入金	一,000,000	一,000,000	一,000,000	一,000,000
第十一	雑入金	一,000,000	一,000,000	一,000,000	一,000,000
第十二	雑入金	一,000,000	一,000,000	一,000,000	一,000,000
第十三	雑入金	一,000,000	一,000,000	一,000,000	一,000,000
第十四	雑入金	一,000,000	一,000,000	一,000,000	一,000,000
第十五	雑入金	一,000,000	一,000,000	一,000,000	一,000,000
第十六	雑入金	一,000,000	一,000,000	一,000,000	一,000,000
第十七	雑入金	一,000,000	一,000,000	一,000,000	一,000,000
第十八	雑入金	一,000,000	一,000,000	一,000,000	一,000,000
第十九	雑入金	一,000,000	一,000,000	一,000,000	一,000,000
第二十	雑入金	一,000,000	一,000,000	一,000,000	一,000,000
計		一三,500,000	一三,000,000	一三,500,000	一三,000,000

昭和七年特別會計復興資金歳入出豫算  
昭和七年特別會計復興資金歳入出豫算

		(211)		(212)	
科	目	本年度	前年度	本年度	前年度
第一	興業資金貸付金	三,500,000	三,000,000	三,500,000	三,000,000
第二	回收元金	三,500,000	三,000,000	三,500,000	三,000,000
第三	貸付金利息	六,000,000	六,000,000	六,000,000	六,000,000
第四	預金利息	一,000,000	一,000,000	一,000,000	一,000,000
第五	貸付金利息	一,000,000	一,000,000	一,000,000	一,000,000
第六	延滞利息	一,000,000	一,000,000	一,000,000	一,000,000
計		一三,500,000	一三,000,000	一三,500,000	一三,000,000
第一	復興資金	五,000,000	五,000,000	五,000,000	五,000,000
第二	復興資金	五,000,000	五,000,000	五,000,000	五,000,000
第三	復興資金	五,000,000	五,000,000	五,000,000	五,000,000
第四	復興資金	五,000,000	五,000,000	五,000,000	五,000,000
第五	復興資金	五,000,000	五,000,000	五,000,000	五,000,000
第六	復興資金	五,000,000	五,000,000	五,000,000	五,000,000
第七	復興資金	五,000,000	五,000,000	五,000,000	五,000,000
第八	復興資金	五,000,000	五,000,000	五,000,000	五,000,000
第九	復興資金	五,000,000	五,000,000	五,000,000	五,000,000
第十	復興資金	五,000,000	五,000,000	五,000,000	五,000,000
第十一	復興資金	五,000,000	五,000,000	五,000,000	五,000,000
第十二	復興資金	五,000,000	五,000,000	五,000,000	五,000,000
第十三	復興資金	五,000,000	五,000,000	五,000,000	五,000,000
第十四	復興資金	五,000,000	五,000,000	五,000,000	五,000,000
第十五	復興資金	五,000,000	五,000,000	五,000,000	五,000,000
第十六	復興資金	五,000,000	五,000,000	五,000,000	五,000,000
第十七	復興資金	五,000,000	五,000,000	五,000,000	五,000,000
第十八	復興資金	五,000,000	五,000,000	五,000,000	五,000,000
第十九	復興資金	五,000,000	五,000,000	五,000,000	五,000,000
第二十	復興資金	五,000,000	五,000,000	五,000,000	五,000,000
計		一三,500,000	一三,000,000	一三,500,000	一三,000,000

昭和七年特別會計復興資金歳入出豫算表  
昭和七年九月十二日貸付ニ關スル命令ニ依リ政府ヨリ借入タル銀千六百圓目ヲ天津通用銀圓ニ交換シタル額  
本年度内回收見込(手形貸付)

(213)

六、消耗品費	二〇〇〇〇	筆紙類、文具、用紙類、其他諸規程等、印刷諸費
七、雜費	一〇〇〇〇	前各項以外ノ諸雜費
第三款雜支出	五〇〇〇〇	
一、雜出	五〇〇〇〇	興信所調查手数料、辯護士手當、鑑定料、會議諸費等
二、銀塊運搬費	四〇〇〇〇	借受銀塊貳千九百圓ヲ倫敦へ運搬ニ要スル運賃保險料其他諸費
三、電報料	五〇〇〇	銀塊處分及送金トニ要スル電報料(正金立替拂ノ分共)
計	五〇二〇〇〇	
二〇、昭和八年度財團法人天津共益會歲入出豫算		
昭和八年度財團法人天津共益會歲入出豫算		
一、銀四拾八萬九千〇參拾弗也		經常部豫算高

(214)

一、金參萬七千五百七拾五圓也		經常部豫算高
一、銀九萬參千八百九拾六弗也		臨時部豫算高
一、金貳千〇八圓也		臨時部豫算高
計 銀五拾八萬貳千九百貳拾六弗也		
金參萬九千五百八拾參圓也		
一、銀貳拾參萬四千貳百參拾壹弗也		經常部豫算高
一、金參萬九千五百八拾參圓也		經常部豫算高
一、銀參拾四萬八千六百九拾五弗也		臨時部豫算高
計 銀五拾八萬貳千九百貳拾六弗也		
金參萬九千五百八拾參圓也		
昭和八年度財團法人天津共益會歲入出豫算表		
經常部		

(215)

科目	本年額	前年度額	比增	減較	備考
第一款 使用料	100,000.00	100,000.00			
一、公會堂使用料	1,000.00	1,000.00			
二、土地貸付料	6,000.00	6,000.00			日本人 一二五筆 四八七〇〇弗 中國人 九三筆 四九四〇〇弗
三、築地使料用	1,000.00	1,000.00			大人 五五人(一人六十弗) 小人 四五人(一人六十弗)
四、火葬場使用料	8,000.00	8,000.00			
第二款 財產出生收入	3,000.00	3,000.00			
一、預金利息	3,000.00	3,000.00			
第三款 教育費國庫補助金	1,500.00	1,500.00			
一、國庫補助金	1,500.00	1,500.00			女學校 一七、五七五圓 小學校 二〇、〇〇〇圓
第四款 授業料	8,000.00	8,000.00			女學校 一四八人(月五弗) 三〇人(月三弗) 幼稚園 一〇〇人(月三弗) 二〇人(月一弗) 商業學校 三〇人(月五弗) 專修學校 一〇人(月一弗) 補習學校 一〇人(月一弗) 以上十箇月分

(216)

科目	本年額	前年度額	比增	減較	備考
第五款 特別會計	30,000.00	30,000.00			
一、繰入金	30,000.00	30,000.00			
第六款 雜收入	6,500.00	6,500.00			
一、過年度收入	6,500.00	6,500.00			土地貸付料、授業料過年度收入 廢品賣拂代菊花分讓代等
二、雜收	1,000.00	1,000.00			
計	37,500.00	37,500.00			
臨時部	49,000.00	49,000.00			
第一款 前年度繰越金	1,000.00	1,000.00			
一、繰越金	1,000.00	1,000.00			
第二款 御大典記念事業積立金繰越金	5,000.00	5,000.00			
一、記念事業繰越金	5,000.00	5,000.00			

(218)		(217)	
第二款 事務所費		第一款 天津神社費	
一、俸給手當	4,000.00	一、供進金	5,000.00
二、備品費	1,300.00	二、神饌幣帛料	4,600.00
三、修繕費	1,100.00	三、保險料	500.00
四、消耗品費	2,600.00	四、雜費	100.00
五、印刷費	400.00		
六、通信費	500.00		
七、旅費	100.00		
八、宿舍費	100.00		
九、保險料	3,100.00		
十、雜費	1,100.00		
合計	14,600.00	合計	10,800.00
前年度	13,300.00	前年度	7,940.00
比増	1,300.00	比増	2,860.00
減		減	
備考	主事一名書記五名技手一名雇員七名曬託一名俸給手當當年未使了六名給料年末慰勞金 車椅子椅子書櫃自轉車公會堂備品宿舍家具新調修理 火葬場公會堂宿舍事務他雜品紙用文具筆墨燃料其諸帳簿傳票等印刷 郵便電信料 出張赴任、歸還旅費 主事、書記、技手宿舍六戶分事務所、俱樂部、公會堂、武藏館、宿舍、圖書、什器等 燈房費分担額 電話設置個所增加 水代車馬賃新聞代廣告料墓地掃除料校醫曬託費等	備考 天津神社維持費供進規程ニヨル供進金 天津神社維持費供進規程ニヨル保險金額銀一三、〇〇〇弗 白丁手當三分	

(220)		(219)	
第四款 女學校費		第三款 女學校費	
一、俸給	1,200.00	一、俸給	1,200.00
二、學費	1,000.00	二、學費	1,000.00
三、宿舍料	1,100.00	三、宿舍料	1,100.00
四、保險料	500.00	四、保險料	500.00
五、雜費	400.00	五、雜費	400.00
合計	5,200.00	合計	5,200.00
前年度	5,200.00	前年度	5,200.00
比増		比増	
減		減	
備考	研究旅費、修學旅費、出張旅費 土、肥料、種苗等 教具、宿舍料 校舍、校具、教具等 苦力、接待費、水代、寫真代、遠足及儀式費、謝禮、ピシコ、ボンド、運動會費、テニス、コート、費等 校長一名、訓導三名、曬託三名、俸給及年功加俸 校長、訓導、曬託手當及年末慰勞金、七名、火夫一名、給料年末手當 掛圖、教科書、新聞雜誌參考書等	校長事務取扱一名教諭七名教員一名曬託四名事務員一名俸給及年功加俸 校長事務取扱、教諭教員曬託及事務員手當、年末慰勞金 使了四名火夫兼園丁一名給料年末慰勞金 修身、教育、國語、地歴、博物、理化、數學、裁縫、手藝、作法、英語等書籍及新聞雜誌 博物、理化、地歴、裁縫、手藝、作法、音樂、体操、園畫ニ要スル教具、書櫃標本戸棚廢具、新調及校具修理 校舍、宿舍、運動場、修繕 薪炭、電燈料、諸用紙、實驗材料、茶、掃除用具等 郵便電信料	



(222)

一、俸給	1,210.00	1,210.00	1,210.00
二、手當	1,210.00	1,210.00	1,210.00
三、備人	1,210.00	1,210.00	1,210.00
四、圖書費	1,210.00	1,210.00	1,210.00
五、教具費	1,210.00	1,210.00	1,210.00
六、校具費	1,210.00	1,210.00	1,210.00
七、修繕費	1,210.00	1,210.00	1,210.00
八、消耗品費	1,210.00	1,210.00	1,210.00
九、宿舍費	1,210.00	1,210.00	1,210.00
二、雜費	1,210.00	1,210.00	1,210.00
第六款 專修學校費	1,210.00	1,210.00	1,210.00
一、俸給	1,210.00	1,210.00	1,210.00
二、備人	1,210.00	1,210.00	1,210.00

校長一名，教諭二名，囑託一〇名，俸給總額手當  
 校長一名，教諭二名，手當年末  
 使丁二人，給料年末手當  
 各科目參考用圖書新聞雜誌類  
 標本類，掛圖，ピアノ，柔劍  
 機椅子，學校備附器具，什器，  
 宿舍，家具等  
 宿舍，各所及宿舍修繕費  
 薪炭，筆紙，文具，印刷物，其  
 他消耗品  
 教諭一人，赴任旅費  
 校長，教諭赴任旅費  
 水代通信費，入夫賃，議式費，保險  
 料等  
 囑託一〇名，書記一名，俸給手當  
 使丁一人，給料年末手當共

(221)

五、教具費	1,210.00	1,210.00	1,210.00
六、校具費	1,210.00	1,210.00	1,210.00
七、修繕費	1,210.00	1,210.00	1,210.00
八、消耗品費	1,210.00	1,210.00	1,210.00
九、通信費	1,210.00	1,210.00	1,210.00
三、學園費	1,210.00	1,210.00	1,210.00
三、研究會費	1,210.00	1,210.00	1,210.00
三、宿舍費	1,210.00	1,210.00	1,210.00
四、宿直料	1,210.00	1,210.00	1,210.00
五、保險料	1,210.00	1,210.00	1,210.00
六、雜費	1,210.00	1,210.00	1,210.00
第五款 商業學校費	1,210.00	1,210.00	1,210.00

唱歌，算術，体操，手工，理科用  
 具及教具修繕費，黑板，教卓，時  
 計，宿舍備品，其他雜調補修  
 修繕，宿舍，校庭，校房，水道等  
 薪炭，筆紙，文具，印刷物，電  
 燈器具，茶代等  
 運動具，茶代等  
 郵便電信料  
 研究，赴任，修學，出張旅費  
 種苗，肥料等  
 訓練宿舍料  
 校舍，校具，教具等  
 校舍，校具，教具等  
 若力質獎勵費，運動會費，接  
 待費，門松，水代，寫真代等

(224)

一、雜費	1,210.00	1,210.00	1,210.00
二、被服費	1,210.00	1,210.00	1,210.00
三、備品費	1,210.00	1,210.00	1,210.00
四、消耗品費	1,210.00	1,210.00	1,210.00
五、雜費	1,210.00	1,210.00	1,210.00
第十款 圖書館費	1,210.00	1,210.00	1,210.00
一、俸給	1,210.00	1,210.00	1,210.00
二、備人	1,210.00	1,210.00	1,210.00
三、圖書費	1,210.00	1,210.00	1,210.00
四、備品費	1,210.00	1,210.00	1,210.00
五、消耗品費	1,210.00	1,210.00	1,210.00
六、圖書整理費	1,210.00	1,210.00	1,210.00
七、宿舍料	1,210.00	1,210.00	1,210.00

主事一人，學科指導員二人，教  
 練指導員二人，現役教官，禮禮  
 等，帽子，外被，卷脚絆五〇人分代  
 書櫃，椅子等新調費  
 筆，紙，墨，文具，印刷費其他  
 前各項二屬セラル諸費  
 書記一名，庶員一名，給料手當年  
 未恩勞金  
 備人二名，給料年末恩勞金  
 各種圖書，新聞雜誌代  
 書棚カド箱，地圖入新調，机  
 椅子其他修理費  
 筆，紙，墨，文具，諸用具，印刷  
 物，掃除用具，茶，電燈料  
 カド三種各一萬枚，製本費  
 書記一名

(223)

三、消耗品費	1,210.00	1,210.00	1,210.00
四、雜費	1,210.00	1,210.00	1,210.00
第七款 補習學校費	1,210.00	1,210.00	1,210.00
一、俸給	1,210.00	1,210.00	1,210.00
二、消耗品費	1,210.00	1,210.00	1,210.00
三、雜費	1,210.00	1,210.00	1,210.00
第八款 幼稚園費	1,210.00	1,210.00	1,210.00
一、俸給	1,210.00	1,210.00	1,210.00
二、備人	1,210.00	1,210.00	1,210.00
三、備品費	1,210.00	1,210.00	1,210.00
四、修繕費	1,210.00	1,210.00	1,210.00
五、消耗品費	1,210.00	1,210.00	1,210.00
六、宿舍料	1,210.00	1,210.00	1,210.00
七、雜費	1,210.00	1,210.00	1,210.00

薪炭，電氣料，筆，紙，墨，文具  
 印刷費，掃除費，雜品等  
 火夫賃，掃除費，水代其他前項  
 各科目以外ノ費用  
 囑託七名，書記一名（兼務），給料  
 手當  
 筆紙，墨，文具，教材，印刷費  
 通信費，入夫賃其他前項各科目  
 以外ノ費用  
 保母一名，代用保母四名，給料年  
 未恩勞金  
 使丁一名，給料年末手當  
 書櫃，椅子，教材，玩具新調  
 修理，機，椅子，教材，玩具新調  
 運動具修理，砂補充，天棚，刷  
 毛引，鏡房，水道，鑿山手入等  
 教材用品，筆，紙，墨，文具，印  
 刷物，薪炭，電氣料等  
 保母宿舍料  
 保險料，四大節菓子，雜記帳  
 茶代等



(226)		(225)	
八、電燈費	七五〇〇	七五〇〇	七五〇〇
九、用水費	一、三〇〇〇	八五〇〇	四六〇〇
一〇、動物飼育費	一、五〇〇	一、五〇〇	一、五〇〇
二、雜費	五〇〇	五〇〇	五〇〇
第三款 諸税及負擔	九、〇〇〇〇	九、〇〇〇〇	九、〇〇〇〇
一、土地及家屋課金	九、〇〇〇〇	九、〇〇〇〇	九、〇〇〇〇
第四款 雜支	七、五〇〇〇	九、〇〇〇〇	一、五〇〇〇
一、雜支	七、五〇〇〇	九、〇〇〇〇	一、五〇〇〇
第五款 運動場費	一、六〇〇〇	一、三〇〇〇	五〇〇
一、修繕費	一、六〇〇〇	一、三〇〇〇	五〇〇
二、手續費	〇	〇	〇
三、花圃費	〇	〇	〇

(228)		(227)	
一、修繕費	一、〇〇〇〇	三、五〇〇〇	二、五〇〇〇
二、泰安庫設備費	一、五〇〇〇	〇	〇
三、教具費	一、五〇〇〇	〇	〇
第四款 小學校費	一、〇〇〇〇	一、〇〇〇〇	〇
一、校務費	一、〇〇〇〇	一、〇〇〇〇	〇
二、修繕費	〇	〇	〇
三、水道計器新設費	〇	〇	〇
第五款 會費	三、三〇〇〇	三、三〇〇〇	〇
一、東亞興業會費	三、三〇〇〇	三、三〇〇〇	〇
二、全利子	〇	〇	〇
三、第一生命會費	〇	〇	〇

(229)

昭和八年度特別會計電氣歳入出豫算表

科 目	經常部	臨時部	計
四、全 利 子	1,770,000	0	1,770,000
第五款 補助及寄附	9,500,000	0	9,500,000
一、天津日本人商業會議所補助金	3,000,000	0	3,000,000
二、天津助体育會補助金	1,000,000	0	1,000,000
三、天津支那語學校補助金	5,500,000	0	5,500,000
○ 天津實業專修學校補助金	1,000,000	0	1,000,000
第六款 御大典記念事業基金	10,000,000	0	10,000,000
一、御大典記念事業基金	10,000,000	0	10,000,000
第七款 民間繰入金	70,000,000	0	70,000,000
一、民間繰入金	70,000,000	0	70,000,000
第八款 事務所費	0	70,000,000	70,000,000
計	117,270,000	70,000,000	187,270,000

公會堂ベランダ、階段新設、便所修繕、外部モルタル塗

全右殘額ニ對スル子年七分三厘金一〇〇〇圓一分

(230)

昭和八年度特別會計電氣歳入出豫算表

科 目	經常部	臨時部	計
一、診 繕 費	3,000,000	0	3,000,000
○ 寮房修繕費	3,000,000	0	3,000,000
第○款 土地買取費	76,000,000	0	76,000,000
○ 土地買取費	76,000,000	0	76,000,000
計	82,000,000	0	82,000,000
合 計	199,270,000	70,000,000	269,270,000

一、銀六拾萬參千六百弗也  
計銀六拾萬參千六百弗也

一、銀五拾六萬六千弗也  
計銀五拾六萬六千弗也

一、銀參萬七千六百弗也  
計銀參萬七千六百弗也

經常部豫算 臨時部豫算

(231)

昭和八年度特別會計電氣歳入出豫算表

科 目	經常部	臨時部	計
第一款 使用料	58,400,000	0	58,400,000
一、電 燈 料	45,600,000	0	45,600,000
二、街 燈 料	12,800,000	0	12,800,000
三、電 熱 料	9,000,000	0	9,000,000
四、電 力 料	4,000,000	0	4,000,000
五、計器貸付料	0	18,000,000	18,000,000
計	62,400,000	18,000,000	80,400,000

備 考  
一、電氣力販賣一キロ平均  
一、電氣力販賣一キロ平均  
一、電氣力販賣一キロ平均  
一、電氣力販賣一キロ平均  
一、電氣力販賣一キロ平均  
一、電氣力販賣一キロ平均  
一、電氣力販賣一キロ平均  
一、電氣力販賣一キロ平均

(232)

昭和八年度特別會計電氣歳入出豫算表

科 目	經常部	臨時部	計
第二款 財産出生收入	1,000,000	0	1,000,000
一、預金利息	1,000,000	0	1,000,000
第三款 前年度繰越金	5,000,000	0	5,000,000
一、繰越金	5,000,000	0	5,000,000
第四款 雑 收 入	10,000,000	0	10,000,000
一、過年度收入	10,000,000	0	10,000,000
二、雜 收 入	0	0	0
計	16,000,000	0	16,000,000

備 考  
年度整理期間ヲ經過セル使用  
廢品賣却代計器賠償金計器試  
驗手数料等

技師一名 技士三名 書記二名 庶  
員十名 職工二名 給料手當年  
本總務金

(234)

(233)

第六款 備費	三、七、〇〇〇	四、八、五、〇〇〇	三、七、〇〇〇	一、〇〇〇
第五款 一般會計繰入金	一、〇〇〇	一、〇〇〇	一、〇〇〇	
第四款 電力費	一、〇〇〇	一、〇〇〇	一、〇〇〇	
第三款 發電費	九、九、〇〇〇	九、九、〇〇〇	九、九、〇〇〇	
第二款 配電材料費	二、〇〇〇	二、〇〇〇	二、〇〇〇	
第一款 石炭費	七、九、〇〇〇	七、九、〇〇〇	七、九、〇〇〇	
給水費	一、二、〇〇〇	一、二、〇〇〇	一、二、〇〇〇	
給油費	一、〇〇〇	一、〇〇〇	一、〇〇〇	
雑費	一、〇〇〇	一、〇〇〇	一、〇〇〇	
備品費	二、〇〇〇	二、〇〇〇	二、〇〇〇	
印刷費	七、〇〇〇	七、〇〇〇	七、〇〇〇	
消耗品費	七、〇〇〇	七、〇〇〇	七、〇〇〇	
旅費	一、〇〇〇	一、〇〇〇	一、〇〇〇	
宿舎費	一、〇〇〇	一、〇〇〇	一、〇〇〇	
被服料	一、〇〇〇	一、〇〇〇	一、〇〇〇	
雜費	五、〇〇〇	五、〇〇〇	五、〇〇〇	

二、補修材料費	七、〇〇〇	七、〇〇〇	七、〇〇〇	
一、發電材料費	五、〇〇〇	五、〇〇〇	五、〇〇〇	
合 計	三、七、〇〇〇	四、八、五、〇〇〇	三、七、〇〇〇	

昭和八年年度特別會計實業復興資金歳入出豫算  
昭和八年年度特別會計實業復興資金歳入出豫算

一、増設準備費	三、〇〇〇	三、〇〇〇	三、〇〇〇	
小 計	三、〇〇〇	三、〇〇〇	三、〇〇〇	
合 計	三、〇〇〇	三、〇〇〇	三、〇〇〇	

(238)

(237)

科 目		本年	前年	比	備 考
目 目		額	額	増	
第一 徵興資金貸付金	一、前年度繰越金	5,000,000	2,775,000	51.5%	昭和七年度より繰越見込
	二、回收入金	2,000,000	2,775,000	138.75%	八年四月一日貸付金残額拾壹萬弗ノ中回見込額
	三、貸付金利息	7,500,000	2,775,000	102.5%	貸付金ニ對スル利息
	四、遅延利息	1,000,000	1,000,000	100%	銀行預金利息
	計	16,500,000	9,275,000	177.9%	八萬弗貸付見込ニ對スル年一分利息
	第二 事務所費	1,000,000	500,000	150%	金組合華人借入ニ手當トシテ月分八弗宛年末手當共十三ヶ月分諸帳簿用紙文具印刷費等
	第三 備品費	1,000,000	1,000,000	100%	
	第四 雜費	1,000,000	1,000,000	100%	
	第五 雜支	1,000,000	1,000,000	100%	
	第六 雜入	1,000,000	1,000,000	100%	
計	6,000,000	6,000,000	100%	辯護士手當及鑑定料會議費等	

(240)

(239)

科 目		本年	前年	比	備 考
目 目		額	額	増	
第一 復興資金	一、前年度繰越金	2,000,000	2,000,000	100%	七年度内貸付見込額三二五〇〇〇弗残額ヲ繰越見込
	二、回收入金	2,000,000	2,000,000	100%	
	三、貸付金利息	8,000,000	1,000,000	180%	貸付金五十萬弗ニ對スル年二分銀行預金利息
	四、遅延利息	1,000,000	1,000,000	100%	
	計	13,000,000	6,000,000	216.67%	
	第二 復興資金貸付金	2,000,000	2,000,000	100%	年度内貸付見込
	第三 復興資金	2,000,000	2,000,000	100%	
	第四 復興資金	2,000,000	2,000,000	100%	
	第五 復興資金	2,000,000	2,000,000	100%	
	第六 復興資金	2,000,000	2,000,000	100%	
計	10,000,000	10,000,000	100%		

(241)

第二款 事務所費	四、五、五〇〇	三、五、五〇〇	三、五、五〇〇	三、五、五〇〇	三、五、五〇〇
一、俸給手当	三、五〇〇	三、五〇〇	三、五〇〇	三、五〇〇	三、五〇〇
二、備人給	一、〇〇〇	一、〇〇〇	一、〇〇〇	一、〇〇〇	一、〇〇〇
三、宿舍料	一、〇〇〇	一、〇〇〇	一、〇〇〇	一、〇〇〇	一、〇〇〇
四、修繕費	一、〇〇〇	一、〇〇〇	一、〇〇〇	一、〇〇〇	一、〇〇〇
五、備品費	一、〇〇〇	一、〇〇〇	一、〇〇〇	一、〇〇〇	一、〇〇〇
六、消耗品費	一、〇〇〇	一、〇〇〇	一、〇〇〇	一、〇〇〇	一、〇〇〇
七、雜費	一、〇〇〇	一、〇〇〇	一、〇〇〇	一、〇〇〇	一、〇〇〇
第三款 雜支	五、〇〇〇	五、〇〇〇	五、〇〇〇	五、〇〇〇	五、〇〇〇
一、雜出	五、〇〇〇	五、〇〇〇	五、〇〇〇	五、〇〇〇	五、〇〇〇
○ 銀塊運搬費	一、〇〇〇	一、〇〇〇	一、〇〇〇	一、〇〇〇	一、〇〇〇
○ 電報料	一、〇〇〇	一、〇〇〇	一、〇〇〇	一、〇〇〇	一、〇〇〇
○ 積立金	一、〇〇〇	一、〇〇〇	一、〇〇〇	一、〇〇〇	一、〇〇〇
第四款 積立金	一、〇〇〇	一、〇〇〇	一、〇〇〇	一、〇〇〇	一、〇〇〇
一、積立金	一、〇〇〇	一、〇〇〇	一、〇〇〇	一、〇〇〇	一、〇〇〇

書記一名 庶員二名 給料手當年未應勞金 使丁一名 給料年末應勞金 書記一名 四一弗宛 宿舍修繕 帳簿箱、書類入單箱新調、宿舍家具修繕等 筆墨文具紙類印刷用品等 前各項ノ区分ニ入ラサル經費 興信所調査手数料辯護士手當 鑑定料會議費等 復興資金貸付ニ關スル命令第九條第二項ニヨリ昭和七年八年度收入中ヨリ經費ヲ支辨シタル剩餘金積立

(242)

計	三、六、一、〇〇〇	三、六、一、〇〇〇	三、六、一、〇〇〇	三、六、一、〇〇〇	三、六、一、〇〇〇
二七、建築	三、六、一、〇〇〇	三、六、一、〇〇〇	三、六、一、〇〇〇	三、六、一、〇〇〇	三、六、一、〇〇〇
一、工事施行	三、六、一、〇〇〇	三、六、一、〇〇〇	三、六、一、〇〇〇	三、六、一、〇〇〇	三、六、一、〇〇〇
(イ) 幼稚園出張費	一、〇〇〇	一、〇〇〇	一、〇〇〇	一、〇〇〇	一、〇〇〇
一、請負人 松井五郎	一、〇〇〇	一、〇〇〇	一、〇〇〇	一、〇〇〇	一、〇〇〇
一、工事施行 昭和七年七月廿五日全年八月廿日竣工	一、〇〇〇	一、〇〇〇	一、〇〇〇	一、〇〇〇	一、〇〇〇
一、工事概要 本工事ハ階下床全部(六拾四坪)ヲ新規ニ米松四吋板ヲ以テ張替ヘタリ。	一、〇〇〇	一、〇〇〇	一、〇〇〇	一、〇〇〇	一、〇〇〇
一、請負附託額 七百九拾弗也	一、〇〇〇	一、〇〇〇	一、〇〇〇	一、〇〇〇	一、〇〇〇
(ロ) 高等女學校校物置新築工事	一、〇〇〇	一、〇〇〇	一、〇〇〇	一、〇〇〇	一、〇〇〇
一、請負人 日野清太郎	一、〇〇〇	一、〇〇〇	一、〇〇〇	一、〇〇〇	一、〇〇〇
一、建築面坪 建坪數 拾坪	一、〇〇〇	一、〇〇〇	一、〇〇〇	一、〇〇〇	一、〇〇〇
一、工事施行 昭和七年八月廿二日竣工	一、〇〇〇	一、〇〇〇	一、〇〇〇	一、〇〇〇	一、〇〇〇
一、工事概要 軒高 地盤面上 拾貳尺 基礎 灰土打 煉瓦一枚半積小屋木造瓦葺、外部化粧目地仕上、内外木部ベニキ塗仕上トセリ	一、〇〇〇	一、〇〇〇	一、〇〇〇	一、〇〇〇	一、〇〇〇
一、請負附託額 銀六百貳拾五弗也	一、〇〇〇	一、〇〇〇	一、〇〇〇	一、〇〇〇	一、〇〇〇

(242ノ1)

(ハ) 高等女學校々庭地均工事	河原 上
一、請負人 奥口工程所	中西 祐助
一、工事施行 昭和七年九月廿三日着手全年十月廿五日竣工	中西 祐助
一、工事概要 本工事ハ平均七寸通り堀取り濾灰厚五寸通り敷均シ其上ニ厚三寸五分篩土ヲ敷キ「ローラー」ヲ以テ壓履セリ	中西 祐助
一、請負附託額 銀參百六拾五弗也	中西 祐助
二、事務所暖房配管取替工事	中西 祐助
一、工事施行 昭和七年八月十日着手全年十月廿七日竣工	中西 祐助
一、工事概要 本配管取替左事ハ在來鐵管ヲ一應取外シ伏設管ヲナシタルモノニシテ自然循環式蒸氣暖房配管ハ二管式トシ汽罐ヨリ一部ハ俱樂部床一部ハ民間事務所床下ニ主管ヲ導キ各放熱器ニ連結セリ、尚床下配管ノ部ニハ完全ナル保温設備ヲセリ	中西 祐助
一、工事費及請負人	中西 祐助
配管取替工事費 銀貳千五百貳拾弗也	中西 祐助
煙突積増工事 銀貳百五拾八弗也	中西 祐助
蒸氣タンク 銀壹百四拾六弗五拾仙也	中西 祐助
ピット新設 銀貳百七拾四弗八拾四仙也	中西 祐助
鐵管及継手類 銀貳千壹百九拾九弗拾參仙也	關原彌太郎商店

(242ノ2)

園藝其地運賃銀五百貳拾五弗也	河原 上
一、工事施行 昭和七年七月廿五日全年八月廿日竣工	河原 上
一、工事概要 在園事務所ニ主事室 兩室ヲ設ケテ主事室ヨリ園藝其地ニ至ルニ至リ、又出入口ヲ設ケテ助成會ノ水引ニテ新設シ、水引ノリノリニシテ、壁及排水用パイプ、在園事務所ニ至ルニ至リ、上管地灯ヲ設ケタリ。	河原 上
一、請負人 奥口工程所	河原 上
一、工事費 銀貳千壹百八拾九弗也	河原 上
勘定官新設費 銀壹百拾五弗也	河原 上
園藝其地運賃 銀貳千壹百八拾九弗也	河原 上
計 銀貳千壹百八拾九弗也	河原 上
(イ) 園藝其地運賃	河原 上
昭和七年七月廿五日全年八月廿日竣工	河原 上
一、工事概要 在園事務所ニ主事室 兩室ヲ設ケテ主事室ヨリ園藝其地ニ至ルニ至リ、又出入口ヲ設ケテ助成會ノ水引ニテ新設シ、水引ノリノリニシテ、壁及排水用パイプ、在園事務所ニ至ルニ至リ、上管地灯ヲ設ケタリ。	河原 上
一、請負人 奥口工程所	河原 上
一、工事費 銀貳千壹百八拾九弗也	河原 上
勘定官新設費 銀壹百拾五弗也	河原 上
園藝其地運賃 銀貳千壹百八拾九弗也	河原 上
計 銀貳千壹百八拾九弗也	河原 上







(250) (248)

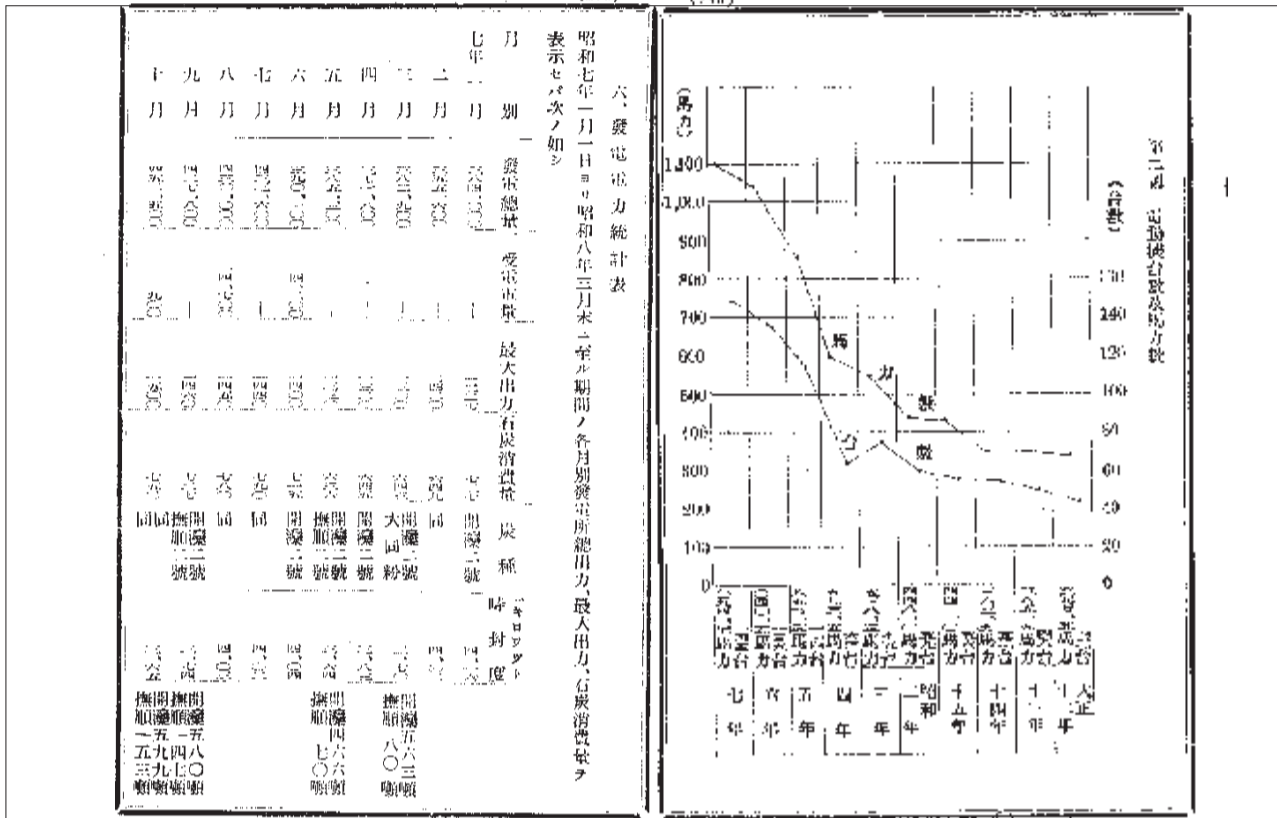

(252) (251)

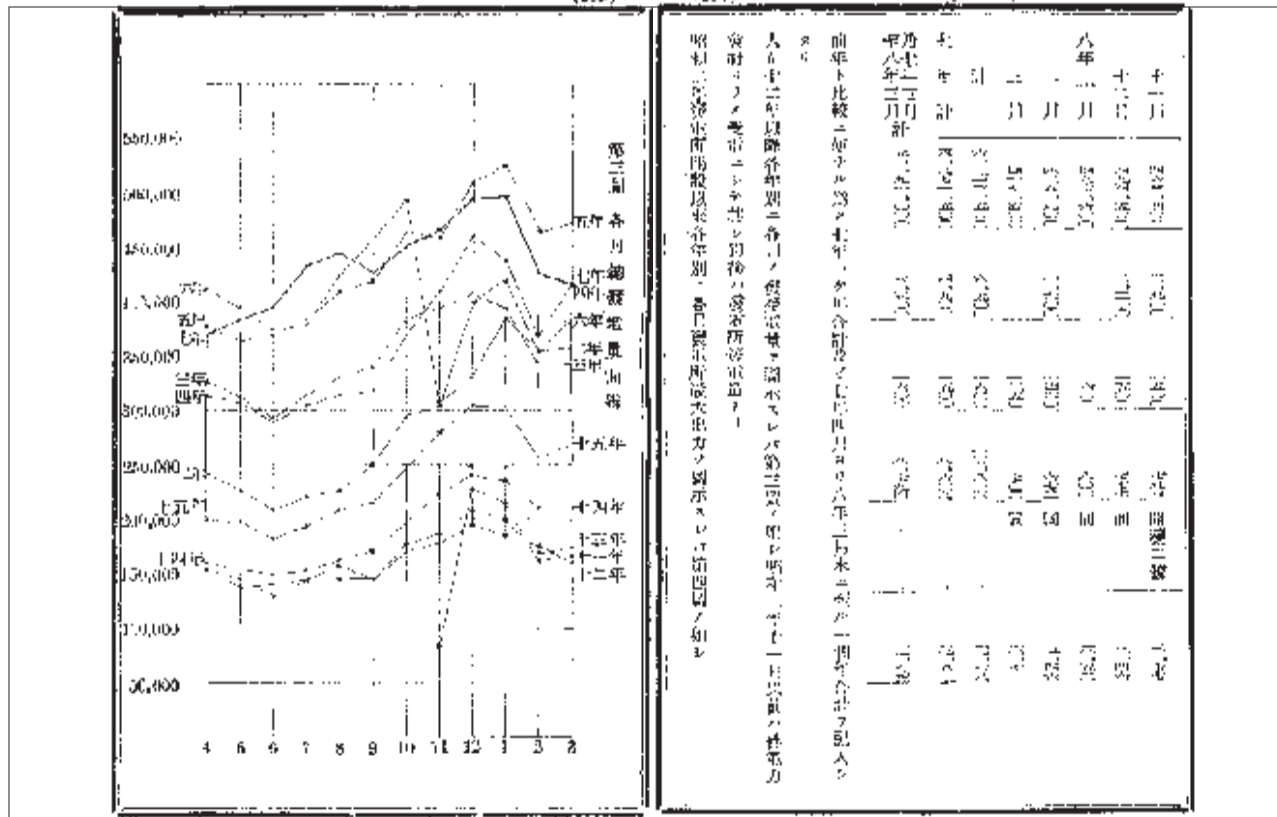

(254)

(253)

一、傳染病

本期間發生シタル法定傳染病患者ノ總數八七名ニシテ患者發生月別ニ表示スレハ左ノ如シ

昭和七年並八年 自一月 法定傳染病患者發生月別表 至三月

病名	一月	二月	三月	四月	五月	六月	七月	八月	九月	十月	十一月	十二月	計
コレラ	—	—	—	—	—	—	—	—	—	—	—	—	—
腸チフス	—	—	—	—	—	—	—	—	—	—	—	—	—
パラチフス	—	—	—	—	—	—	—	—	—	—	—	—	—
天然痘	—	—	—	—	—	—	—	—	—	—	—	—	—
猩紅熱	—	—	—	—	—	—	—	—	—	—	—	—	—
ジフテリア	—	—	—	—	—	—	—	—	—	—	—	—	—
流行性腦脊髄膜炎	—	—	—	—	—	—	—	—	—	—	—	—	—
計	—	—	—	—	—	—	—	—	—	—	—	—	—

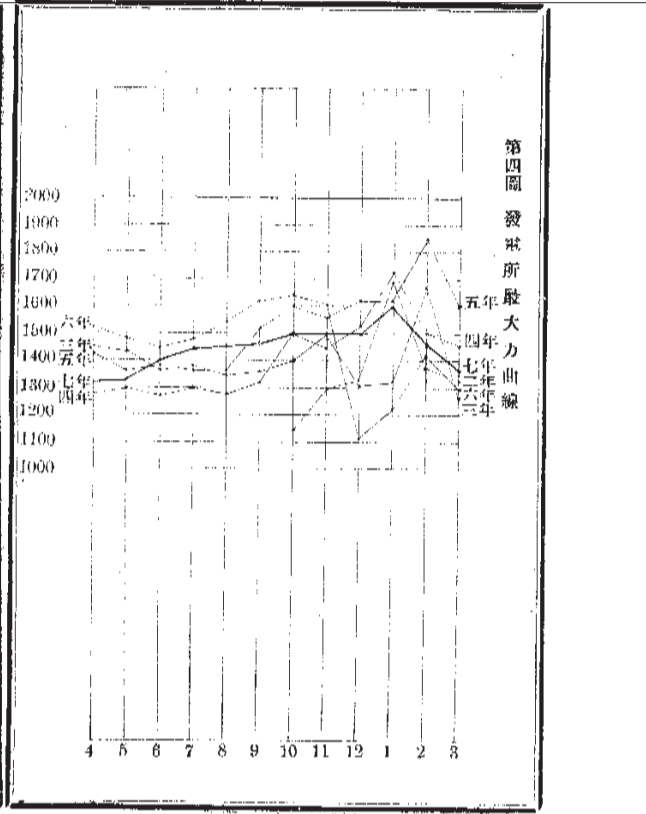

(256)

(255)

一、傳染病

本表ニハ軍部ニ於ケル患者ヲ含マズ

昭和七年並八年 自一月 法定傳染病患者發生月別表 至三月

病名	昭和七年	昭和八年	昭和九年	昭和十年	昭和十一年	昭和十二年	昭和十三年	昭和十四年	昭和十五年	昭和十六年	昭和十七年	計
コレラ	—	—	—	—	—	—	—	—	—	—	—	—
腸チフス	—	—	—	—	—	—	—	—	—	—	—	—
パラチフス	—	—	—	—	—	—	—	—	—	—	—	—
天然痘	—	—	—	—	—	—	—	—	—	—	—	—
猩紅熱	—	—	—	—	—	—	—	—	—	—	—	—
ジフテリア	—	—	—	—	—	—	—	—	—	—	—	—
流行性腦脊髄膜炎	—	—	—	—	—	—	—	—	—	—	—	—
計	—	—	—	—	—	—	—	—	—	—	—	—

一、傳染病

本表中ニハ軍部ニ於ケル患者ヲ含マズ

昭和七年並八年 自一月 傳染病患者轉歸及治癒日數表 至三月

病名	患者數	新患者數	計	治癒	死	歸	轉	治癒日數	患者一人平均治癒日數
コレラ	—	—	—	—	—	—	—	—	—
腸チフス	—	—	—	—	—	—	—	—	—
パラチフス	—	—	—	—	—	—	—	—	—
天然痘	—	—	—	—	—	—	—	—	—
猩紅熱	—	—	—	—	—	—	—	—	—
ジフテリア	—	—	—	—	—	—	—	—	—
流行性腦脊髄膜炎	—	—	—	—	—	—	—	—	—
計	—	—	—	—	—	—	—	—	—





(261)

全	三月	1,000.00	1,000.00	1,000.00	1,000.00	1,000.00	1,000.00	1,000.00	1,000.00
本	期	1,000.00	1,000.00	1,000.00	1,000.00	1,000.00	1,000.00	1,000.00	1,000.00
合	計	1,000.00	1,000.00	1,000.00	1,000.00	1,000.00	1,000.00	1,000.00	1,000.00

四、事務事項及會議

昭和七年

全	一月十六日	第一回	貸付委員會開會
全	二月二十九日	第二回	
全	三月一日	第三回	
全	三月十七日	第四回	
全	四月十三日	第五回	
全	四月二十三日	第六回	
全	六月十五日	第七回	
全	七月十九日	第八回	
全	八月二日	第九回	
全	八月十七日	第十回	
全	八月二十九日	第十一回	
全		第十二回	

(262)

全	八月二十二日	第十三回	全
全	十月二十日	第十四回	全
全	三月二十七日	第一回	全

(一)復興資金

一、復興資金低利貸下請願運動

北支那積年ノ動亂並ニ積年ノ日貨排斥、白河狀態險惡、銀價暴落等々ニテ大小商工業者ノ別ナク相當多大ノ犧牲損害ヲ蒙ル折損昭和六年九月滿洲事變ノ突發ニ其ノ端ヲ發シテヨリ同年十一月不幸ニモ突如天津事變ノ勃發アリ其被害ノ甚大ニシテ實ニ言外ノ影響ヲ受ケ居留民ノ疲弊困憊其極ニ達シ此儘ニ放棄スルニ至リテハ幾十年ノ間精勵努力シテ築キタル邦人ノ經濟地盤モ根柢ヨリ破壊サレ到低再起ノ見込絶望狀態ニ陥レルニ依リ何等カノ方法ニヨリ金融對策ヲ講ゼザル可ラストノ輿論沸騰シテ其高潮ニ達シタルヲ以テ昭和六年十二月二十日臨時民會ヲ開キ天津在任商工業者復興ノ爲メ復興低利資金貸下請願運動ヲ政府ニ陳情請願スルコトニ決議シタリ

天津邦人業務復興低利資金貸下請願書

過去數年來我天津居留民ハ支那軍閥層次ノ動亂、深刻ナル世界經濟界ノ不況、銀價暴落等々ノ苦辛行路ヲ辿リ近ク亦民國黨部ノ指導ニ因ル暴戾熾烈ナル排日排貨ノ苦難ヲ嘗メ己ニ業ニ疲弊困

(265)

總ノ極ニ達セル折柄不幸ニモ昨冬勃發シタル天津事變ハ其被害ノ深刻ニシテ影響ノ致命ナル殆ント言語ニ絶スルモノアルハ各機關ノ情報ニヨリ貴大臣ノ疾クニ御諒知ノ次第ニ有之、今ニシテ假リニ市況ノ全面的恢復ヲ見ルトスルモ多數中小商工業者ハ將サニ氣息奄々再起不可能ノ窮境ニ陥ルリ租界中樞ノ活動機能ハ勢ヒ自滅ノ外ナキ形勢ニ立至リ候、即チ本低利貸下請願ハ之ニ依テ焦眉ノ急ヲ救ヒ以テ多年積々蓄積セル我商權ノ復興確立ヲ期セントスルニ外ナラス今ヤ政府ニ於テモ財源枯涸加フルニ内外極メテ多事多難ノ際徒ラニ母國ノ救援ニノミ依據スヘキニアラスト存シ候得共、然ラ我對支貿易ノ趨向ヲ察スルニ從來其ノ弱權ヲ握リタル上海貿易ハ今次事變ノ結果トシテ近キ將來ニ復舊ヲ期待シカタクキ状態ニアリ隨テ南支ニ喪フトコロ是ヲ北支ニ求ムルハ即今緊切必然ノ措置タルヲ信スルト但ニ我居留邦人ノ一大跳躍ヲナスヘキ絶好ノ機會タルニ拘ハラズ現狀既述ノ如キ惡境ニアリ、冀クハ政府ハ時難區救貿易助長ノ高所ヨリ深ク省察ヲ垂ラレ在支第一線ノ基礎ヲ培養哺育シ以テ對外商戰ノ健全ナル前驅ヲシラシメラレ度就テハ別紙附屬書類御審査ノ上特別ノ御諒請ヲ以テ低利貸下請願被成下度此致奉切願候也

昭和七年四月十八日

天津居留民團  
行政委員會長 上野 壽  
財團法人天津共益會 理事 金井 潤 三

(264)

內閣總理大臣	犬養 毅 閣下
外務大臣	芳澤 謙吉 閣下
大藏大臣	高橋 是清 閣下
附屬書類	

一、請願ノ要目並ニ資金運用方法

二、參考表解說

三、參考表

第一號表	事變損害額調查表(民間調查)
第二號表	天津事變ノ影響ニ因ル營業上ノ損害額調查表(商業會議所調査)
第三號表	排日貨運動ノ影響ニ因ル營業上ノ損害額調查表
第四號表	事變前後天津港對日貿易月別前年度比較表
第五號表	最近十年間天津港輸出入額主要國別比較表
第六號表	實業復興資金現狀表
第七號表	共益會々債償還年度劃表
第八號表	民國々債及共益會々債費水道料衛生費等徵收現況表
第九號表	昭和六年度民團課金工運費水道料衛生費等徵收現況表
第十號表	昭和七年度居留民團歲入出總豫算書

(265)

第十一號表 民國昭和七年度以降四年間財政概況表  
 第十二號表 昭和六年度共益會電氣使用料土地貸下料等徵收現況表  
 第十三號表 昭和七年度財團法人天津共益會歲入出總算書  
 第十四號表 共益會昭和八年度以降五箇年間財政概況表  
 第十五號表 東亞興業株式會社ニ對スル共益會發給狀  
 第十六號表 天津居留民團業務復舊資金十五箇年收支概況表  
 第十七號表 天津事變ニ因リ租界外ニ移轉避難シタル中國人口數調査表  
 第十八號表 天津事變ニ因リ租界外ニ移轉避難シタル中國人口數及空家數増減表  
 第十九號表 事變前後在留邦人及租界内居住中國人口數及空家數増減表  
 第二十號表 天津事變ニ因リ租界内居住中國人口數及空家數増減表  
 第二十一號表 天津在留邦人營業別軒數表  
 第二十二號表 昭和七年一月現在在留邦人商品手持高調査表

請願委員 上京  
 昭和七年四月下旬上野行政委員會長、中島民團理事復興資金低利貸下請願陳情委員トシテ上京シ各關係方面ヲ歴訪シ死力ヲ盡シテ天津居留民六千ノ爲メ努力粉骨難局ニ折衝ス殊ニ中島理事ハ此ノ運動ノ實行成否ノ見當ヲ着ク迄踏ミ止マリ滯京一ヶ月ニシテ歸津シタリ

復興資金貸下請願運動經過

(266)

昭和七年七月臨時帝國議會ニ於テ大阪造幣局内保管ノ銀塊五萬圓ヲ上海天津其他事變ノ爲メニ復興ヲ要スル地方ニ業務復興資金トシテ貸下ケルコトニ通過セリ

一、業務復興資金貸下命令書到達  
 昭和七年九月十二日附在天津總領事代理太田知康領事ヨリ本會代表金井潤三宛復興資金貸下命令書交付サレタリ

二、命令書  
 財團法人天津共益會代表 金 井 潤 三

天津居留民團ニ屬スル居留民中昭和六年來ノ事變ノ影響ニ依リ經濟上ノ打撃ヲ蒙リ事業ノ繼續困難又ハ不能ニ陥レルモノノ事業復興資金トシテ政府ヨリ其ノ會ニ對シ銀三千六百圓目ヲ貸付クルニ付其ノ會ハ左ノ條件ヲ遵守スヘシ

第一條 本貸付金ハ專ラ天津居留民團所屬在留邦人ノ事業復興資金ニ充ツルモノニシテ右以外ノ用途ニ使用スルコトヲ得ス

第二條 本貸付金ハ昭和六年九月十八日以前ヨリ天津ニ居住シ昭和六年以來ノ事變ノ影響ニ依リ經濟上ノ打撃ヲ蒙リ事業ノ繼續困難又ハ不能ニ陥レル者ニシテ今後モ引續キ原居住地ニ居住ノ意思確實ナル帝國臣民ニ非サレハ之ヲ貸出ス事ヲ得ス

第三條 政府ハ本貸付金ノ交付元利金ノ取立其ノ他貸付ニ付一切ノ行為ヲ其ノ會ノ代表者ニ

(267)

對シ爲スモノトス

第四條 本資金ノ各債務者ニ對スル貸付金額ハ其ノ會ニ於テ第五條ニ定ムル委員會ノ諮問ヲ經テ之ヲ決定シ在天津帝國總領事ノ承認ヲ受クヘシ

第五條 其ノ會ハ本命令書所定ノ復興資金ニ關スル一切ノ事項ニ付其ノ會ノ諮問ニ應スル爲メ委員會ヲ設クヘシ

第六條 前項ノ委員會ノ組織及委員ノ選任ハ在天津帝國總領事ノ承認ヲ受クヘシ

第七條 其ノ會ハ本資金ノ運用ニ當リシムル爲メ復興資金部ヲ設クヘシ

第八條 復興資金部々長ノ任免ハ在天津帝國總領事ノ承認ヲ經ヘシ

第九條 其ノ會ハ本貸付金ニ關スル一切ノ事項ニ付在天津帝國總領事ノ監督ヲ受ケ且重要事項ニ付テハ特ニ其ノ指示ヲ受クヘク又在天津帝國總領事ハ必要ニ應ジ諸般ノ指示ヲ爲スコトヲ得

第十條 本資金ハ貸付期限ヲ昭和二十二年度末迄設置キ以後十箇年賦ニテ之ヲ均分償還スヘシ利率ハ年三分トシ据置期間中ハ無利子トス

第十一條 各債務者ニ對スル貸付利率ハ必要ニ應ジ昭和十年末迄八年二分以内其ノ後八年五分以内トナスコトヲ得但シ特別ノ事情ニ依リ右限度ヲ超ユル利率ヲ附スル必要アル場合ニハ外務大臣ノ承認ヲ受クヘシ

第十二條 前項ノ場合ニ於テ其ノ利率ノ中ヨリ政府ニ支拂フヘキ利率ヲ控除シタルヲ以テ本貸付ニ要スル經費ヲ支拂シ尙剩餘アリタルトキハ之ヲ積立ツルコトヲ要ス

(268)

前項ノ積立金ハ在天津帝國總領事ノ認可アルニ非サレハ之ヲ使用スル事ヲ得ス

第十三條 其ノ會カ各債務者ニ對シテ爲シタル貸付金ノ元利償還カ契約通履行セラルト否トニ拘ラス其ノ會ハ政府ヨリ貸付金ノ元利償還ヲ本命令書ノ規定及之ニ基ク命令ニ遵ヒ履行スルノ責ニ任ズヘキモノトス

第十四條 貸付スヘキ銀ノ受渡ハ大阪造幣局ニ於テ之ヲ行フ其ノ品位量目ハ同局ノ證明ニ依リ其ノ會ノ仕拂フヘキ本貸付金ノ毎年度元利償還金ハ當該年度末迄ニ銀ヲ以テ在天津帝國總領事館ニ拂込ムヘシ

第十五條 本貸付金ノ償還完了ニ至ル迄ハ毎年三月及九月末日ヲ以テ元利償還及貸付運用ノ狀況ヲ在天津帝國總領事ニ報告スヘシ

第十六條 外務大臣ハ何時ニテモ所屬官吏ヲシテ本資金運用ノ狀況ヲ檢査セシムル事ヲ得

第十七條 在天津帝國總領事ノ命令アリタル場合ニハ其ノ會ハ本命令書前文第一條第二條ニ定ムル地域上ノ制限ニ拘ラス右命令ノ指示スル所ニ從ヒ本貸付金ノ一部ヲ天津以外ノ在天津帝國總領事館管轄區域内ニ在住スル居留民ニ貸付クル事ヲ要ス

第十八條 外務大臣ハ必要ニ應ジ本命令書ニ定ムル事項ヲ改正又ハ補足スル事ヲ得

昭和七年九月十二日  
 外務大臣 伯爵 内田康哉 代理  
 在天津帝國總領事代理 領事 太 田 知 康

(270)

三、貸付ニ關スル諸規程

イ、復興資金貸付規程（昭和七年十一月拾五日認可）

第一條 昭和七年九月十二日附外務大臣ノ命令書ヲ以テ政府ヨリ貸下ヲ受ケタル銀六千六百圓目ハ之ヲ復興資金ト稱シ本資金ノ貸付ハ貸下命令書ノ外本規程ノ定ムルトコロニ依ル

第二條 本資金ニ關スル收支ハ之ヲ特別會計トス

第三條 復興資金ノ貸出ハ審査委員會ノ審査ニ基キ理事會之ヲ決定シ天津總領事ノ承認ヲ受ケルコトヲ要ス

第四條 本資金ノ貸付ハ左ノ區分ニ依ル

一、擔保貸付及信用貸付

二、手形貸付

第五條 擔保貸付ハ左ノ各號ニ定ムルコトニ依ル

一、金額ハ同一人ニ對シ銀六千圓以內トス

二、期間ハ五箇年以內トシ貸付後三箇月振置キ其ノ翌月ヨリ月賦ヲ以テ元利金ヲ償還ス但商品又ハ有價證券ノ擔保貸付ハ定期償還ヲナスコトヲ得

三、擔保トスヘキ不動産ハ天津所在ノ土地家屋ニ限リ抵當權其他ノ權利ヲ設定スルコトヲ要ス、貸出額ハ不動産ノ査定價格ノ十分ノ六ヲ超ユルコトヲ得ス但擔保不動産ノ所在地ニ付キ天津總領事ヨリ別ニ指示アル場合ハ此ノ限リニアラス

四、商品又ハ有價證券ヲ擔保トスル場合ハ擔權其他ノ權利ヲ設定シ貸付額ハ擔保物件ノ査定價格ノ十分ノ七ヲ超ユルコトヲ得ス

五、利率ハ昭和十年末迄ハ年二分其後ハ年五分トス

六、必要ニ應ジ保證人一名以上ヲ要ス

第六條 他人ノ爲メニ不動産擔保ヲ提供セントスル者ハ第五條第三號ノ條件ヲ具備スル者ニ限ル

第七條 信用貸付ハ左ノ各號ニ依ル

一、金額ハ同一人ニ對シ銀三千圓以內トス

二、期間ハ五箇年以內トシ貸付後三箇月振置キ其ノ翌月ヨリ月賦ヲ以テ元利金ヲ償還ス

三、利率ハ昭和十年末迄ハ年二分其後ハ年五分トス

四、連帶保證人二名以上ヲ要ス

第八條 第五條規程以外ノ物權又ハ債權其他ノ權利ヲ擔保トシテ貸付ヲ受ケントスル者ハ貸付金額條件及期限ハ其都度理事會之ヲ決定シ天津總領事ノ承認ヲ受ケヘキモノトス

第九條 第五條第六號第七號第四號ニ定ムル條件ヲ具備セサルモ理事會ニ於テ事情止ムヲ得スト認メタルモノハ天津總領事ノ認可ヲ得テ貸付ヲ爲スコトヲ得

第十條 手形貸付ハ左ノ各號ノ定ムル所ニ依ル

一、金額ハ同一人ニ對シ銀六千圓以內トス

(269)

二、期間ハ三箇月以內トス

三、不動産又ハ商品有價證券ヲ擔保トシテ手形貸付ヲ受ケントスル者ハ第五條第三號第四號及第六條ノ規定ヲ準用ス

四、前號以外ノ手形貸付ヲ受ケントスル者ハ擔保連帶保證人二名以上ノ連署ヲ以テ營業ノ種類平均一箇月ノ取引高、資產總額、營業資金、借入金利用ノ目的ヲ記載シタル書面ヲ復興資金金融部ニ提出シ貸付額ニ付理事會ノ決定ヲ受ケヘシ前項ノ決定ヲ經タルモノハ其決定額ノ範圍ニ於テノ迅速簡易ニ手形貸付ヲ受ケルコトヲ得

五、手形ニ署名シタル連帶保證人ハ各自主タル債務者トシテ手形貸付ヲ受ケルコトヲ得但前號所定ノ書類ヲ豫メ復興資金金融部ニ提出シ貸付額ニ付理事會ノ決定ヲ受ケ置クコトヲ要ス

六、手形貸付ノ利率ハ昭和十年末迄日歩五厘五毛トシ其後ハ日歩一仙三厘七毛トス

擔保貸付信用貸付及手形貸付ノ同一人ニ對スル貸付額ハ理事會ノ決議ニヨリ天津總領事ノ認可ヲ經テ規定以外ノ超過貸付ヲ爲スコトヲ得

第十二條 前各條項ノ規定以外天津總領事ノ指示アル場合ハ理事會ノ決定ヲ經テ特別ノ貸付ヲ爲スコトヲ得

第十三條 本規程施行細則ハ別ニ之ヲ定ム

附 則

(272)

本規程ハ公告ノ日ヨリ之ヲ實施ス

ロ、復興資金貸付規程細則（昭和七年十一月拾五日認可）

第一條 本資金ノ貸出ハ昭和七年九月十二日附本資金貸下ニ關スル外務大臣ノ命令書並ニ復興資金貸付規程ニ依ルノ外本細則ノ定ムル所ニ依ル

第二條 貸出ヲ受ケントスル者ハ所定ノ借受申込書並ニ關係書類ニ所要ノ記入ヲ爲シ金融部ニ申込ムヘシ

金融部ニ於テ必要ト認ムルトキハ連帶保證人ニ對シ關係書類ヲ提出セシム

審査委員會又ハ理事會ノ決議ニヨリ特ニ必要ト認ムルトキハ貸出ヲ受ケントスル者又ハ連帶保證人ニ對シ所要書類ヲ提出セシム

擔保トスヘキ不動産ハ第一順位タルコトヲ原則トス

第三條 不動産擔保貸出ニ付左記ノ書類ヲ提出セシム

一、土地建物ノ平面圖並ニ其ノ配置圖

二、土地、建物ノ賃借契約書寫

三、登記簿本

四、火災保險證券

五、其他必要ト認ムル書類

第四條 不動産擔保貸付契約ノ場合ニ於テハ借用證書ト共ニ左記書類ヲ提出セシム

一、借受人並保證人ノ印鑑證明書

(271)

一、金額ハ同一人ニ對シ銀六千圓以內トス

二、期間ハ五箇年以內トシ貸付後三箇月振置キ其ノ翌月ヨリ月賦ヲ以テ元利金ヲ償還ス但商品又ハ有價證券ノ擔保貸付ハ定期償還ヲナスコトヲ得

三、擔保トスヘキ不動産ハ天津所在ノ土地家屋ニ限リ抵當權其他ノ權利ヲ設定スルコトヲ要ス、貸出額ハ不動産ノ査定價格ノ十分ノ六ヲ超ユルコトヲ得ス但擔保不動産ノ所在地ニ付キ天津總領事ヨリ別ニ指示アル場合ハ此ノ限リニアラス

四、商品又ハ有價證券ヲ擔保トスル場合ハ擔權其他ノ權利ヲ設定シ貸付額ハ擔保物件ノ査定價格ノ十分ノ七ヲ超ユルコトヲ得ス

五、利率ハ昭和十年末迄ハ年二分其後ハ年五分トス

六、必要ニ應ジ保證人一名以上ヲ要ス

第六條 他人ノ爲メニ不動産擔保ヲ提供セントスル者ハ第五條第三號ノ條件ヲ具備スル者ニ限ル

第七條 信用貸付ハ左ノ各號ニ依ル

一、金額ハ同一人ニ對シ銀三千圓以內トス

二、期間ハ五箇年以內トシ貸付後三箇月振置キ其ノ翌月ヨリ月賦ヲ以テ元利金ヲ償還ス

三、利率ハ昭和十年末迄ハ年二分其後ハ年五分トス

四、連帶保證人二名以上ヲ要ス

第八條 第五條規程以外ノ物權又ハ債權其他ノ權利ヲ擔保トシテ貸付ヲ受ケントスル者ハ貸付金額條件及期限ハ其都度理事會之ヲ決定シ天津總領事ノ承認ヲ受ケヘキモノトス

第九條 第五條第六號第七號第四號ニ定ムル條件ヲ具備セサルモ理事會ニ於テ事情止ムヲ得スト認メタルモノハ天津總領事ノ認可ヲ得テ貸付ヲ爲スコトヲ得

第十條 手形貸付ハ左ノ各號ノ定ムル所ニ依ル

一、金額ハ同一人ニ對シ銀六千圓以內トス



(273)

二、登記正本  
 三、差入證書  
 四、火災保險證書(共益會ニ保險金轉付方承認済ノモノ)  
 五、其他必要ト認ムル書類

第六條 擔保トスヘキ商品ハ金融部ノ承認スル倉庫業者ノ保管スルモノニ限ル  
 第七條 商品擔保貸付契約ノ場合ニ於テハ借用證書ト共ニ左記書類ヲ提出セシム  
 一、借受人並ニ保證人ノ印鑑證明書  
 二、差入證書  
 三、倉庫證書  
 四、火災保險證書(共益會ニ保險金轉付方承認済ノモノ)  
 五、其他必要ト認ムル書類

第八條 商品擔保貸付契約ノ期限ハ六箇月以内トシ定期ニ元利金ヲ償還セシム  
 第九條 有價證券擔保貸付契約ノ場合ニ於テハ借用證書ト共ニ左記書類ヲ提出セシム  
 一、借受人並ニ保證人ノ印鑑證明書  
 二、差入證書  
 三、委任狀  
 四、差入承諾書  
 五、其他必要ト認ムル書類

(274)

第十條 有價證券擔保貸付契約ノ期限ハ一箇年以内トシ定期ニ元利金ヲ償還セシム  
 第十一條 擔保物件ノ鑑定料其他擔保設定ニ關スル費用ヲ要シタルトキハ借受人ノ負擔トス擔保物件ノ倉庫料出入庫費其他ノ附隨費用ハ借受人ノ負擔トス  
 第十二條 擔保物件ノ滅失毀損又ハ其ノ價格減少セリト認ムルトキハ差滞ナク代擔保又ハ増擔保ヲ提供セシム  
 第十三條 借受人ヨリ擔保物件一部解除ノ請求アリタル場合ハ其ノ擔保額ニ相當スル部分ノ解除ヲ承認スルコトアルヘシ  
 第十四條 信用貸付ハ本人及保證人ノ信用程度資金ノ用途ヲ調査シ貸出金額ヲ決定スルモノトス  
 第十五條 手形貸付ハ約束手形ニ依リ之ヲ行ヒ總テ割引トシ利息ノ先取ヲ爲スモノトス  
 第十六條 手形ノ期間ハ三箇月以内トス但シ一回限リ書換フルコトヲ得利息ハ貸付ノ日ヨリ算濟ノ日迄日數ニ應ジ之ヲ計算ス但シ期限前算濟ノ場合ハ過收額ヲ拂戻スモノトス  
 第十七條 復興資金貸付規程第九條及第十一條ニ規定セル特別貸付ノ場合ニ於テハ理事會ニ於テ決定シタル貸付條件ニ適合スル必要書類ヲ提出セシム  
 第十八條 法人ニ對スル貸付ニ付テハ別ニ左ノ書類ヲ提出セシム  
 一、商業登記簿本

(275)

二、株主名簿  
 三、定 款  
 四、借受ニ關スル總會又ハ重役會ノ決議錄  
 五、其他必要ト認ムル書類

第十九條 月賦償還期日ハ毎月契約當日ノ前日トス但シ前日休日ニ當ルトキハ其ノ前日トシ又二月ニ當ル日ナキトキハ末日トス  
 第二十條 手形貸付以外ノ貸付ハ公正證書ニ依ルヲ以テ原則トス  
 第二十一條 借受人並ニ保證人又ハ連帶保證人カ居留民團區域ヲ離レ他ニ移住シ若クハ移住セシトシタルトキハ期限前ト雖モ貸付金ノ全部又ハ一部ノ償還ヲナサシム  
 第二十二條 借受人ニ於テ定期日ニ至リ辨濟ヲ怠リタルトキハ直チニ保證人又ハ連帶保證人ニ對シ之ヲ請求スヘシ  
 借受人並ニ保證人又ハ連帶保證人ニ於テ拂込ヲ爲ササルトキハ擔保物件ノ處分若クハ強制執行ノ手續ヲ爲スヘシ  
 第二十三條 辨濟遲延ノ場合ハ銀百弗ニ付日歩銀二仙五厘ノ割合ヲ以テ遲延利息ヲ支拂ハシム

附 則  
 本細則ハ公告ノ日ヨリ之ヲ實施ス  
 八、復興資金審査委員會規程 (昭和七年十月拾五日認可)

(276)

第一條 審査委員會ハ復興資金ノ運用ニ關シ理事會ノ諮問ニ應ジ貸付ノ可否、金額、期間、貸付ノ回收其他必要ナル事項ヲ調査審議スルモノトス  
 第二條 審査委員會ノ委員ハ之ヲ七名トス  
 其ノ選任ハ天津總領事ニ委任スルモノトス  
 第三條 審査委員ハ名譽職トス  
 第四條 委員ハ委員長及副委員長一名ヲ互選ス  
 第五條 委員長ハ委員會ヲ召集シ議長トナリ議事ヲ整理ス  
 副委員長及副委員長共ニ故障アル場合ハ委員ノ互選ニ依リ臨時代理者ヲ定ム  
 第六條 委員會ノ會議ハ委員半數以上ノ出席ヲ要シ決議ハ出席委員ノ過半數ニ依リ之ヲ決ス可  
 否同數ノ場合ハ委員長ノ決スルコトニ依ル  
 第七條 復興資金貸付規程第九條ノ決議ニ付テハ出席委員全員ノ同意ヲ要ス  
 審査委員會ハ必要ニ應ジ金融部職員ヲシテ貸付ニ關スル一切ノ事項ヲ調査報告ヲ爲サシムルコトヲ得  
 第八條 理事長並ニ金融部部長ハ審査委員會ニ出席シ意見ノ陳述ヲ爲スコトヲ得  
 第九條 理事會ニ於テ審査委員會ノ査定ト異ナリタル決定ヲ爲シタルトキハ其ノ決定及決定ノ理由ヲ審査委員會ニ通告スヘシ  
 第十條 委員ノ任期ハ一箇年トシ毎年一月之ヲ選任ス

(277) 第十一條 委員中缺員ヲ生シタルトキハ第三條ノ規定ニ依リ補缺ヲ爲ス  
補缺委員ノ任期ハ前任者ノ殘任期間トス  
第十二條 審査委員會ニ書記一名ヲ置キ金融部職員之ヲ兼任ス  
附 則  
本規程ハ公告ノ日ヨリ之ヲ實施ス  
昭和七年度ニ於ケル審査委員ハ本規程實施後ニ之ヲ選任ス  
ニ、復興資金金融部規程 (昭和七年十一月十五日認可)

第一條 本會ニ復興資金ノ運用ニ關スル事務ヲ取扱フ爲メ金融部ヲ置ク  
第二條 金融部ハ復興資金貸付規程其他本資金ニ關スル諸規程ノ定ムル所ニ從ヒ貸付ニ關スル一切ノ事務ヲ處理ス  
第三條 金融部ニ左ノ職員ヲ置ク  
一、部長 一名  
一、書記 若干名  
一、職員備人 若干名  
金融部部長ノ任免ハ理事會ニ於テ之ヲ定メ天津總領事ノ承認ヲ受クヘシ  
第四條 金融部執務章程ハ別ニ之ヲ定ム  
附 則  
本規程ハ公告ノ日ヨリ之ヲ實施ス

(278) 本復興資金特別會計規程 (昭和七年十一月拾五日認可)  
第一條 復興資金貸付規程第二條ノ特別會計ハ本規程ニ依ル  
第二條 特別會計ハ資金勘定及利子勘定ノ二ツニ分ツ  
資金勘定ハ本資金ノ手許ノ有高ラ明カニスルモノトス  
利子勘定ハ本資金ノ貸出利子、預金利子其他ノ雜收入ヲ歲入トシ本資金運用ニ關スル經費貸下金利子、積立金及雜支出等ヲ歲出トス  
第三條 本資金勘定ノ收支計算ハ月表ヲ作成シ翌月十日迄天津總領事ニ報告スヘシ  
第四條 本資金ニ關スル翌年度收支豫算ハ三月末日迄理事會之ヲ作成シ天津總領事ノ認可ヲ受クヘシ  
第五條 本資金ニ關スル前年度收支決算及三月末日現在ノ貸借對照表並ニ本資金貸借ニ關スル明細書ハ七月末日迄天津總領事ニ報告スヘシ  
附 則  
昭和七年度ニ於ケル本特別會計ノ收支豫算ハ天津總領事ノ指示ニ依リ之ヲ作成ス  
本規程ハ公告ノ日ヨリ實施ス  
ハ、復興資金貸付内規 (昭和七年十一月拾五日認可)  
第一條 審査委員會ハ其會ノ嚴正ヲ保持スル爲メ本資金ノ貸付ニ關シ自ラ借主トナリ又ハ保證人若クハ連帶保證人タルコトヲ得ス、但天津總領事ノ承認ヲ得タルモノハ此限リニア

(279) 第二條 審査委員會ノ議事ハ外部ニ對シテハ絕對秘密ヲ嚴守シ議事録ニハ決議及ヒ議事ノ内容ノミヲ記載シ各委員ノ論議ヲ記載セサルモノトス  
第三條 理事會ハ其ノ決議ニ依リ審査委員會ニ對シ一部ノ職能ヲ委任スルコトアルヘシ  
第四條 民間公課金使用料其他本會ノ電氣料地代等ヲ滯納セル借受申込人ニ對シテハ其ノ滯納金ヲ完納セル場合本資金ノ貸付ヲ爲スコトヲ得  
第五條 同一人ニシテ各種ノ貸付ヲ受ケントスル者ニ對シテハ各種ヲ通シ總額銀壹萬弗以上ノ貸付ヲ爲スコトヲ得ス  
第六條 興業資金及ヒ昭和六年末救済金ノ月賦支拂ヲ滯セル者ニ對シテハ他ノ借受條件ヲ具備スル者ト雖モ本資金ノ貸付ヲ爲スコトヲ得ス  
第七條 復興資金貸付規程第四條ノ申込アリタルトキハ金融部ハ其ノ申込書並ニ關係書類其他必要ト認メタル資料ニヨリ主トシテ左記ノ事項ヲ調査シ審査委員會ニ提出スヘシ  
一、貸下命令書第二條ノ借受資格ヲ有スルヤ否ヤ  
二、申込人ノ信用如何  
三、申込人ノ經歷性如何  
四、借入金ノ用途如何  
五、資金需要ノ緩急如何  
六、連帶保證人又ハ擔保物件ノ擔保能力如何

(280) 第八條 審査委員會ハ貸付ニ對シ金融部ノ調査並ニ委員會ノ必要ト認メタル調査資料ニ基キ貸下命令書ノ本旨ニヨリ貸付ノ可否ヲ審議決定スヘシ  
第九條 復興資金貸付規程第八條第九條第十條第十一條第十二條ノ貸付ニ關シテハ審査委員會ニ於テ可否ノ意見ヲ附シ理事會ヲ經テ之ヲ決定ス  
第十條 貸付額銀壹千弗以上ノ貸借書ニハ公正證書作成ノ白紙委任狀ヲ附セシムルコトヲ要ス但シ公正證書作成費用ハ債務者ノ負擔トス  
第十一條 訴訟ノ目的トナリ保爭中ノ物件ハ擔保ニ採ルコトヲ得ス  
第十二條 金融部ハ辨濟期日三日以前ニ於テ借受人ニ對シ支拂期日ヲ通告ス  
第十三條 借受人カ期日ニ辨濟ヲ怠リタルトキハ金融部ハ其ノ翌日直チニ借受人ニ對シ督促狀ヲ發ス右期日ヨリ三日以内ニ辨達ヲ爲サルコトキハ金融部ヨリ之ヲ審査委員會ニ報告スヘシ  
金融部ハ該借受人ニ對シ更ニ三日ノ猶豫期間ヲ與ヘ若シ其ノ期間内ニ辨達ヲ爲サザレハ直チニ連帶保證人ヨリ之ヲ徵收スル旨ヲ附記シタル督促狀ヲ發シ且其旨ヲ連帶保證人ニ通告ス  
前項ノ期間内ニ尙辨達ヲ了セサルトキハ金融部ニ於テハ更ニ之ヲ審査委員會ニ報告ノ上連帶保證人ニ對シ月賦金ノ辨濟ヲ請求スヘシ  
前條第三項ノ場合ニ於テ連帶保證人辨濟ヲ爲サルコトキハ金融部ヨリ之ヲ審査委員會ニ報告シ借受人若クハ連帶保證人ニ對スル強制執行又ハ擔保物件處分ニ付理事會ニ其



(281)

ノ決定ヲ請フヘキモノトス  
 第十五條 借受人ノ資産及營業狀態並ニ貸付金使用ノ實況等ノ報告ハ金融部ニ於テ調査ノ上三箇月ニ一回之ヲ審査委員會ニ報告スヘシ  
 第十六條 左ニ掲ケル場合ニ於テハ審査委員會ノ諮問ヲ經理理事會ノ決議ニ依リ催告ヲ用ヒシテ資金貸付契約ノ解除ヲ爲シ借受人保證人及連帶保證人ニ對シ貸付金全額ノ支拂ヲ求めルコトヲ得  
 一、借受人カ借受以後民國公課金使用料其他本會ノ電氣料地代等ヲ滞納シ納入ノ見込不確實ナルトキ  
 二、借受人貸付條件ニ違反シタルトキ  
 三、借受人ノ資金減少シ支拂ノ見込不確實ナルトキ  
 四、借受人死亡シタルトキ  
 五、借受人天津ニ居住セザルニ至リタルトキ  
 第十七條 保證人又ハ連帶保證人ニ付前條第三號乃至第三號ノ事由ヲ生シタルトキハ審査委員會ノ諮問ヲ經理理事會ノ決議ニ依リ借受人ニ對シ保證人又ハ連帶保證人ノ變更ヲ求めルコトヲ得  
 第十八條 本内規ハ天津總領事ノ承認ヲ受クヘキモノトス改正増補ノ場合亦同シ  
 四、銀塊處分ニ關スル件

(282)

昭和七年九月二十二日附橫濱正金銀行天津支店宛本會理事長金井潤三名ニテ今回當地復興資金トシテ低貸下命令書到着シタルニ付テハ貸下銀塊三千六百圓ヲ大阪造幣局ヨリ受取り倫敦市場ニ於テ資金化シ是レヲ民國通貨ニ交換スル迄ノ一切ノ處置ヲ實行ニ御願スル旨ノ依頼狀ヲ發送セリ右ニ對シ  
 昭和七年九月二十三日附橫濱正金銀行天津支店ヨリ本會理事長金井潤三宛昭和七年九月二十二日附依頼シタル銀塊處分ノ件ニ關シ承諾ノ旨來信アリタルニ依リ本會ハ直チニ委任狀ヲ送附セリ  
 五、復興資金金融部々長任命之件  
 昭和七年十一月十四日附本會理事會ノ決議ニヨリ總領事館ノ承認ノ上本會主事島德次ヲ金融部長ニ任命セリ  
 六、復興資金貸付審査委員選任之件  
 昭和七年十一月廿一日附在天津總領事館桑島總領事ヨリ復興資金審査委員會規程第二條ニ依リ左記七名ヲ選任スル旨通達アリ  
 牧 高 一  
 富 成 一 二  
 赤 山 今 朝 治  
 山 上 逸  
 平 井 久 一

(283)

岡 本 久 雄  
 井 高 岩 一 郎  
 以 上  
 七、復興資金金融部事務事項  
 昭和七年十月以降本會ニ金融部ヲ開設シ復興資金貸付ニ關スル一切ノ準備事務ヲ取扱フ、復興資金貸付規程其他之ニ關スル諸規程ハ昭和七年十一月十五日總領事ノ認可ヲ受クルト俱ニ本會理事會ハ復興資金金融部ノ機構ヲ完成シ殊ニ年末ノ金融ニ資セン爲メ車輪的ニ準備事務ヲ整ヘタリ昭和七年十一月廿五日第一回復興資金貸付審査委員會開會ニ爾後殆ンド晝夜兼行ニテ歲末金融ノ爲メ連續的ニ委員會ヲ召集シ居留民六千ノ爲メニ全精力ヲ擧ゲテ盡瘁セシハ尙ニ近來ノ快事ニシテ其精勵努力セラレタル審査委員諸氏ノ勞苦感謝ノ外ナシ昭和七年十一月廿八日午前九時ヨリ於日本俱樂部貸付申込書ノ交付及ビ受付ヲ開始ス早天ニ慈雨ヲ得タルガ如ク申込者殺倒的情勢ニテ一々ノ應接引キモキラス係員總出動シテ多忙ヲ極ム十一月廿八日ヨリ十二月二日迄五日間ノ情況ヲ舉ゲレバ即チ下ノ如キ數字トナリ如何ニ盛況壯觀セラレシカヲ想像スルニ餘リアリ  
 申請書交附件數 受付件數  
 第一日 二〇八 二〇  
 第二日 一三七 三九  
 第三日 五〇 三九  
 第四日 三九 三二

(284)

第五日 計 二〇 四六  
 四五四 一四六  
 八、審査委員會  
 一、第一回審査委員會開會之情況  
 昭和七年十一月二十五日午後八時於民國會議室第一回審査委員會開會(便宜上理事會ト聯合)同時間閉會  
 臨 席  
 監督官 桑島總領事、太田領事  
 出 席  
 各理事、各委員、金融部長  
 金 井 理 事 長  
 打續ク排日一昨年來ノ動亂ノ結果當地居留民ガ多大ノ打撃ヲ蒙リ疲弊困窮ノ折柄總領事ノ特別ナル御盡力並ニ民國諸氏ノ多大ナル御骨折ニ依ツテ今般外務省ヨリ復興資金ノ貸下ヲ得タ事ハ今更事新シク御報告ノ必要ハアリマセンガ理事會トシテハ外務省ノ命令書ニ基キ慎重審議研究ヲ重ネ復興資金ニ關スル諸規程等々ヲ案出シ之レヲ總領事館ニ提出シテ認可申請ヲナシタル所直チニ御許可ニナツタ事ハ實ニ喜ビニ堪エナイノデ殊ノ外有難ク思フテ居ル次第デアリマス加フルニ審査委員ヲ御選定下サツタ御心勞ニ對シ深ク感謝スル次第デアリマス審査委員諸氏ハ定メシ非常

(286)

(285)

<p>ナル御折ノ事ト信ジマスガドウカ本資金ノ運用ニ關シテハ慎重ニ公平ニ命令書ヲ基準トシテ最モ有効ニ御努力トサスマス様切ニ御願致シマス</p> <p>桑島 總領事</p> <p>只今金井理事長ノ御話シノ通り本資金ニ關シテハ當地諸氏ノ御折折殊ニ民間會長並ニ中島理事ノ必死の努力熱心ニ因ツテ來リタルコトハ誠ニ同慶ニ堪エナイ次第デアリマス今ヤ内地ニ於ケル經濟救済ノ状態ハ實ニ重大ナル狀況ニアルニモ拘ラズ現ニ角金額ノ多寡ニ關セズ貸下ケラレタ事ハ誠ニ幸福デアツテ要ハ此貸下ノ目的ヲ完成サスレハ回收等ハ割合ニ容易ナ事デアルト思フ即チ貸付ニ關シテハ審査委員諸氏ノ御努力ニ待ツノ外ハナイ、加フルニ理事會ニ於テモ是非多大ナル御助力ヲ分タレマス様御願スル次第デアリマス私ガ漢口ニ居ツタ頃此種資金ヲ五拾万円貸下ゲテモラツタ時ノ運用ニ鑑ミテ今回ノ委員諸氏ニ對シテハ誠ニ御氣毒デナラナイガ是非本資金ノ運用ニ關シテハ完全ナル御盡力ヲ切ニ切ニ御願ヒ致シマス實際貸付ニ關シテハ御多忙中恐縮至極デアリマスガ御一同ノ御努力ニ依ツテ萬全ヲ期スルヨリ外ニ途ハナイノデアリマス猶此機會ニ於テ月餘ニ渉ル間殆ンド晝夜兼行デ本規程ノ完成ニ努メラレタ理事會諸氏ニ對シテ一言御禮ヲ申述ベマス</p> <p>◎午後八時四十五分審査委員長胡委員長ノ選舉ノ議ニ移リ結局審査委員ノ申合セニヨリ右選舉ニ關シテハ桑島總領事ニ一任スルコトナレリ依ツテ桑島總領事ハ直チニ左記兩氏ヲ推薦セリ</p> <p>委員長 牧 尙 一 副委員長 岡 本 久 雄</p>	<p>◎桑島總領事ノ注意トシテハ命令書ノ主旨ガ居留民全般ニ完全ニ了解ガ届ク様ニ其主旨ヲ平易ナ印刷物ニシテ之レヲ配布スルカ或ハ新聞其他ノ方法ニ依ツテ充分ニ知得セシムル必要ガアルトノ御注意ニ對シ其原稿ハ理事會ニテ作成シ之レヲ本領事迄提出スベキコトニ各委員ノ意見一致ス</p> <p>◎借受申込書交付並ニ受付、昭和七年十一月二十八日午前九時ヨリ受理開始ノコトニ決議</p> <p>◎申込書、資産及經歷明細書ハ原案ノ通り決定、其他ノ書式ハ審査委員會ニ於テ研究ノコト</p> <p>◎審査委員會ノ開會期日ハ當分ノ中月本二回ト決議サレタレ共進捗程度ニヨリ臨時何時タリトモ開會スベキコトヲ附セリ</p> <p>ロ、自昭和七年十一月廿五日 至昭和八年三月三十日</p> <p>復興資金審査委員會開會日取一覽表</p> <table border="1"> <tr> <td>昭和七年</td> <td>十一月廿五日</td> <td>第一回</td> <td>貸付委員會</td> </tr> <tr> <td>同</td> <td>十二月五日</td> <td>第二回</td> <td></td> </tr> <tr> <td>同</td> <td>十二月八日</td> <td>第三回</td> <td></td> </tr> <tr> <td>同</td> <td>同</td> <td>第四回</td> <td></td> </tr> <tr> <td>同</td> <td>同</td> <td>第五回</td> <td></td> </tr> <tr> <td>同</td> <td>同</td> <td>第六回</td> <td></td> </tr> </table>	昭和七年	十一月廿五日	第一回	貸付委員會	同	十二月五日	第二回		同	十二月八日	第三回		同	同	第四回		同	同	第五回		同	同	第六回	
昭和七年	十一月廿五日	第一回	貸付委員會																						
同	十二月五日	第二回																							
同	十二月八日	第三回																							
同	同	第四回																							
同	同	第五回																							
同	同	第六回																							

(284)

(287)

<p>九、昭和七年度復興資金貸付明細書</p> <p>自昭和七年拾貳月至昭和八年參月天津共益會復興資金貸付狀況左ノ如シ</p> <table border="1"> <tr> <td>貸付件數</td> <td>三二四件</td> <td>貸付金額</td> <td>三一五、〇〇〇弗</td> </tr> <tr> <td>内</td> <td>譯 (單位弗)</td> <td>内</td> <td>譯 (單位弗)</td> </tr> <tr> <td>一、手形貸付</td> <td>二</td> <td>一、手形貸付</td> <td>四、〇〇〇</td> </tr> <tr> <td>二、證書貸付</td> <td>三二二</td> <td>二、證書貸付</td> <td>三一一、〇〇〇</td> </tr> <tr> <td>計</td> <td>三二四</td> <td>計</td> <td>三一五、〇〇〇</td> </tr> <tr> <td>一、手形貸付</td> <td>二件</td> <td>貸付金額</td> <td>四、〇〇〇弗</td> </tr> <tr> <td>内</td> <td>譯 (單位弗)</td> <td>内</td> <td>譯 (單位弗)</td> </tr> </table>	貸付件數	三二四件	貸付金額	三一五、〇〇〇弗	内	譯 (單位弗)	内	譯 (單位弗)	一、手形貸付	二	一、手形貸付	四、〇〇〇	二、證書貸付	三二二	二、證書貸付	三一一、〇〇〇	計	三二四	計	三一五、〇〇〇	一、手形貸付	二件	貸付金額	四、〇〇〇弗	内	譯 (單位弗)	内	譯 (單位弗)	<table border="1"> <tr> <td>昭和七年</td> <td>同</td> <td>十五日</td> <td>第七回</td> </tr> <tr> <td>同</td> <td>同</td> <td>十六日</td> <td>第八回</td> </tr> <tr> <td>同</td> <td>同</td> <td>十九日</td> <td>第九回</td> </tr> <tr> <td>同</td> <td>同</td> <td>二十日</td> <td>第十回</td> </tr> <tr> <td>同</td> <td>同</td> <td>二十二日</td> <td>第十一回</td> </tr> <tr> <td>同</td> <td>同</td> <td>二十三日</td> <td>第十二回</td> </tr> <tr> <td>同</td> <td>同</td> <td>二十四日</td> <td>第十三回</td> </tr> <tr> <td>昭和八年</td> <td>同</td> <td>一月二十三日</td> <td>第十四回</td> </tr> <tr> <td>同</td> <td>同</td> <td>三十日</td> <td>第十五回</td> </tr> <tr> <td>同</td> <td>同</td> <td>二月六日</td> <td>第十六回</td> </tr> <tr> <td>同</td> <td>同</td> <td>十三日</td> <td>第十七回</td> </tr> <tr> <td>同</td> <td>同</td> <td>二十一日</td> <td>第十八回</td> </tr> <tr> <td>同</td> <td>同</td> <td>二十七日</td> <td>第十九回</td> </tr> <tr> <td>同</td> <td>同</td> <td>三月八日</td> <td>第二十回</td> </tr> <tr> <td>同</td> <td>同</td> <td>十三日</td> <td>第二十一回</td> </tr> <tr> <td>同</td> <td>同</td> <td>廿二日</td> <td>第二十二回</td> </tr> <tr> <td>同</td> <td>同</td> <td>廿七日</td> <td>第二十三回</td> </tr> </table>	昭和七年	同	十五日	第七回	同	同	十六日	第八回	同	同	十九日	第九回	同	同	二十日	第十回	同	同	二十二日	第十一回	同	同	二十三日	第十二回	同	同	二十四日	第十三回	昭和八年	同	一月二十三日	第十四回	同	同	三十日	第十五回	同	同	二月六日	第十六回	同	同	十三日	第十七回	同	同	二十一日	第十八回	同	同	二十七日	第十九回	同	同	三月八日	第二十回	同	同	十三日	第二十一回	同	同	廿二日	第二十二回	同	同	廿七日	第二十三回
貸付件數	三二四件	貸付金額	三一五、〇〇〇弗																																																																																														
内	譯 (單位弗)	内	譯 (單位弗)																																																																																														
一、手形貸付	二	一、手形貸付	四、〇〇〇																																																																																														
二、證書貸付	三二二	二、證書貸付	三一一、〇〇〇																																																																																														
計	三二四	計	三一五、〇〇〇																																																																																														
一、手形貸付	二件	貸付金額	四、〇〇〇弗																																																																																														
内	譯 (單位弗)	内	譯 (單位弗)																																																																																														
昭和七年	同	十五日	第七回																																																																																														
同	同	十六日	第八回																																																																																														
同	同	十九日	第九回																																																																																														
同	同	二十日	第十回																																																																																														
同	同	二十二日	第十一回																																																																																														
同	同	二十三日	第十二回																																																																																														
同	同	二十四日	第十三回																																																																																														
昭和八年	同	一月二十三日	第十四回																																																																																														
同	同	三十日	第十五回																																																																																														
同	同	二月六日	第十六回																																																																																														
同	同	十三日	第十七回																																																																																														
同	同	二十一日	第十八回																																																																																														
同	同	二十七日	第十九回																																																																																														
同	同	三月八日	第二十回																																																																																														
同	同	十三日	第二十一回																																																																																														
同	同	廿二日	第二十二回																																																																																														
同	同	廿七日	第二十三回																																																																																														

(290)		(289)	
貸付金額	件數	貸付期間別件數	金額合計
二、五〇〇	一四	貳年	三、五〇〇
二、三〇〇	一一	參年	二、三〇〇
二、〇〇〇	二五	四年	五、〇〇〇
一、六〇〇	一一	五年	一、六〇〇
一、五〇〇	三九		五八、五〇〇
一、三〇〇	一一		一、三〇〇
一、二〇〇	一九		一〇、八〇〇
一、〇〇〇	五九		五九、〇〇〇
八〇〇	一二		九、六〇〇
七〇〇	二二		一五、四〇〇
六〇〇	四		二、四〇〇
五〇〇	四		七、〇〇〇
四〇〇	四		一、六〇〇
合計			一、二〇〇
			三七、五〇〇
			一、六〇〇
			一、〇〇〇
			二、五〇〇
			二、〇〇〇
			八〇〇
			二、五〇〇
			二、〇〇〇
			一、二〇〇
			四、〇〇〇
			三八、〇〇〇

(292)		(291)	
貸付金額	件數	貸付期間別件數	金額合計
五〇〇	二	貳年	一、〇〇〇
四〇〇	一	參年	四〇〇
合計		四年	一、四〇〇
		五年	一、〇〇〇
			一、二〇〇
			一、五〇〇
			一、六〇〇
			一、〇〇〇
			二、五〇〇
			二、〇〇〇
			一、二〇〇
			四、〇〇〇
			三八、〇〇〇

		(294)		(293)	
貸付金額	計	七〇〇	八〇〇	六〇〇	七〇〇
	内	三〇〇	五〇〇	二〇〇	五〇〇
件数	計	三	三	二	二
	内	二	一	一	一
貸付期間別件数	二年	—	—	—	—
	三年	—	—	—	—
金額合計	計	一、四〇〇	一、一〇〇	一、二〇〇	一、一〇〇
	内	—	—	—	—

		(296)		(295)	
貸付金額	計	二、〇〇〇	二、〇〇〇	二、〇〇〇	二、〇〇〇
	内	—	—	—	—
件数	計	—	—	—	—
	内	—	—	—	—
貸付期間別件数	二年	—	—	—	—
	三年	—	—	—	—
金額合計	計	二、〇〇〇	二、〇〇〇	二、〇〇〇	二、〇〇〇
	内	—	—	—	—

右表第一層簡明ニセバ左ノ如シ

區分	信用貸付	担保貸付	手形貸付	合計	
件数	金額	件数	金額	件数	金額
拾貳月貸付	13,700	0	0	13,700	13,700
壹月貸付	1,200	0	0	1,200	1,200
貳月貸付	4,800	0	0	4,800	4,800
參月貸付	1,800	0	0	1,800	1,800
計	21,500	0	0	21,500	21,500

復興資金銀塊處分状況

横濱正金銀行倫敦支店精算書並ニ天津支店精算書ニ依ル  
 第一回照國丸積銀塊總量二、〇一四貫八七二匁七一テ倫敦標準及ニ換算シテ二六二、五八二オン  
 スニトナリ内二六〇、〇〇〇オンヌヲ「B」替ニテ賣却シ其代リ金英貨一九、七七〇磅一六志  
 七片ヲ得之レテ（1/10、1/10）ノ相場ニテ賣却シテ上海銀二一五、〇七〇、八二トナリ残り二五  
 二八、二一オンヌハ昭和七年十二月卅一日（16.12.31）替ニテ處分シテ金英貨一七三磅一六志三

(298)

片トナリ之ノ内倫敦ニ於ケル諸費用英貨一、一四四片ヲ差引キ残り六二磅一志一一片ヲ  
 「C」替ニテ上海銀七四五、一五ヲ得タルニヨリ照國丸積銀塊代リ金トシテハ總額上海銀二一五、  
 八一五、九七トナルナリ  
 第二回コルフ丸積銀塊總量八八五貫一、二七匁二九テ正金倫敦支店ニ於テ「A」替ニテ換算シ  
 テ一、一五、三一五、六八オンヌヲ得其内一、〇〇〇、〇〇〇オンヌヲ「B」替ニテ上海銀九六、四九  
 却シ其代リ金英貨八、七四四磅一五志一〇片ヲ得高更ニ是レヲ「B」替ニテ上海銀九六、四九  
 四、二五ヲ得残り三、一五、六八オンヌハ之レヲ昭和八年一月十一日「B」替ニテ處分シテ代リ金  
 英貨二二磅三志一一片トナリ之ノ内倫敦ニ於ケル銀塊處分ニ關スル諸費用英貨四九磅一六志六片  
 ヲ要シタルヲ以テ超過額英貨二七磅一志七片ヲ繰戻シ昭和八年一月十九日附ニテ「C」替ニテ上  
 海銀三三、一五五ノ計算ヲ以テ精算シテ結局コルフ丸積銀塊代リ金ノ總額ハ上海銀九六、  
 一六二、七〇トナルナリ  
 上海東亞興業株式會社ヨリ政府ニ返納スベキ銀塊ヲ復興資金銀塊ニ振替ヘラレタル七百貫ハ一貫  
 ニ付一〇九、九六七八四六二上海兩ノ換算ニテ上海兩七六、九七七、四九ヲ得タリ之レニテ銀塊  
 參千六百貫ハ全部上海兩ニ處分サレ下ノ如キ數字ヲ現ハセリ

一、照國丸分	二一五、八一五、九七七上海兩
一、コルフ丸分	九六、一六二、七〇〇
一、東亞分	七六、九七七、四九〇
合計	三八八、九五六、一六〇

(299)

◎上海兩ヨリ行平兩ニ換算サレ尙天津弗銀ニ至ル迄ノ徑路ヲ舉グレハ即チ左ノ如シ

上海兩	相場	行平兩
七六、九七七兩四九	一〇六、〇〇〇	七三、六二〇兩二七
一〇〇、〇〇〇、〇〇〇	一〇五、九七五	九四、三六一、八八
五〇、〇〇〇、〇〇〇	一〇六、一五〇	四七、一〇三、一五
五〇、〇〇〇、〇〇〇	一〇六、一五〇	四七、一〇三、一五
四五、七二八、六七	一〇六、一五〇	四三、七九二、九三
六六、二五〇、〇〇〇	一〇六、一五〇	六三、七七一、一ナリ
四七、二五八兩七五	六七、五二五	七〇、〇〇弗〇〇
二五、〇〇〇兩〇〇	六七、六〇〇	三六、九八二、二四
六七、四八七兩五〇	六七、四八五	一〇〇、〇〇〇、〇〇
三三、八一二、五〇	六七、六二五	五〇、〇〇〇、〇〇
五三、九六〇、〇〇	六七、二二五	五〇、〇〇〇、〇〇
四三、七九二、九三	六七、四五〇	八〇、〇〇〇、〇〇
五七兩二〇	六七、五五〇	六三、七七三、九三

(300)

右ノ中銀塊換算處分ニ要シタル經費銀四、〇〇七弗〇六仙ヲ扣除シ復興資金參千六百貫目ノ銀塊  
 ハ民國通貨トシテ天津弗五三九、五五七弗八九仙トナレリ

〔附〕

財團法人天津共益會財産目録（昭和八年二月末現在）

資産ノ部	金額
土地（二〇、二七六坪七四二）	四、五七五、七五七弗〇七仙
建物（八、八三棟）	六三六、一九三弗三三仙
備品（一三、七四五點）	八四、四九〇弗五四仙
圖書館圖書（一五、八三四冊）	三一、六六八弗〇〇仙
發電及電氣供給ニ要スル設備	九三六、七六七弗一六仙
實業復興資金（組合貸付資金及貸付債權）	一九二、八七一弗九七仙
復興資金（證書、手形貸付債權）	三二、〇〇〇弗〇〇仙
諸預金勘定	三八七、一七四弗四九仙
現金	一〇圓九八錢
合計	七、一五七、四六一弗六八仙

（日本金）  
 一〇圓九八錢



(302)		(301)	
資産明細書		負債ノ部	
(昭和八年三月末現在)			
<b>一、所有土地</b> 甲 官有地 地下 一、民間事務所 三、二五〇〇〇 二、公會堂俱樂部 五、七九六六 三、幼稚園 一、六八七〇 四、青年會 七、九七九七 五、小學校 二、四八八七 六、宿舍 六、八三三七 七、芙蓉街變電所 四、〇〇〇〇 八、秋山街置場 二、四二二六 九、伏見街置場 三、三六四八 十、民團材料置場 三、五〇〇六		第一生命保險相互會社借入金未償還高(日本金) 二〇〇,〇〇〇圓〇〇錢 東亞興業株式會社借入金未償還高(上海兩) 三九〇,〇〇〇兩〇〇分 政府借入金(復興資金) 五三九,五五七兩八九仙 貸附土地敷金 二二,四四三兩四五仙 電氣計器保證金 四八,六九五兩〇〇仙 電氣保險保證金 一〇,五九五兩〇〇仙 契約保證金 二二六兩〇〇仙 圖書館保證金 一五五兩〇〇仙 發電及電氣供給ニ必要ナル設備費未償還高 (日本金) 六一〇,〇〇〇兩〇〇仙 電氣事業報償金見込現在高 一,五〇〇,〇〇〇兩〇〇仙 合 計 (日本金) 二〇〇,〇〇〇兩〇〇錢 (上海兩) 三九〇,〇〇〇兩〇〇分 二,七三二,五七二兩三四仙	

(304)		(303)	
第二分署		舊市場跡	
陸軍住宅 二、五〇〇〇 民團材料置場 六、三三三 胡 同 九、七九九 六、新貸付地 四、四九九 九、其他ノ土地 九、五〇五 一、橋立街變電所 三、〇〇〇 二、松島街變電所 一、七〇〇 三、本願寺及墓地 二、〇〇〇 四、一般貸付地 二、〇〇〇 五、日本基督教會 三、三三三 六、新築女學校敷地 一、三三三 七、民團埠頭事務所 八、五五五 八、新貸付地 一、二二二		一、發賣收土地 四、八九六 二、接續空地及 二、二二二 三、女學校敷地 六、九八八 四、工場敷地 二、二二二 五、一般貸付地 八、九八八 陸軍倉庫 七、五五五 民團埠頭所 六、〇〇〇 伏見街變電所 二、二二二 胡 同 六、六六六 住宅地 三、三三三 一般貸付地 一、一〇〇	

(305)

名稱	種類	坪數	價額	備考
九、康醫院一部	平房	三,五三〇	四〇,五〇〇	淡路街二八、三島街一一
〇、石山街廢道分	平房	一,二七九	八,四〇〇	伏見街二九(稻荷神社隣地)
丁、租界外土地	平房	一,一七九	五,八〇〇	舊官有拂下地
戊、海光寺外	平房	一,〇九〇	一七,九六六	
二、住吉街外	平房	三,三六〇	三三,〇〇〇	二筆(野館氏貸地)
合、計	平房	一〇,四七九	一〇〇,〇〇〇	
(前年ト比較)				
二、建築物及設備	平房	九,四七九	七〇,〇〇〇	住吉街外土地購入ノ爲メ
一、小學校	平房	一,〇〇〇	一〇,〇〇〇	福島街一八
二、幼稚園	平房	一,〇〇〇	一〇,〇〇〇	芙蓉街二六
三、療養院	平房	一,〇〇〇	一〇,〇〇〇	淡路街二八

(306)

名稱	種類	坪數	價額	備考
四、伏見街宿舍	平房	一,〇〇〇	八,七〇〇	伏見街二
五、橋街宿舍	平房	一,〇〇〇	七,〇〇〇	橋街一九
六、花園街宿舍	平房	一,〇〇〇	二,八〇〇	福島街一八
七、俱樂部公會堂	平房	一,〇〇〇	五,六〇〇	全上
八、武齋館	平房	一,〇〇〇	八,〇〇〇	全上
昭七年増築分	平房	一,〇〇〇	一,〇〇〇	料理室
九、天津神社	平房	一,〇〇〇	一,〇〇〇	階段及女關
〇、俱樂部公會堂	平房	一,〇〇〇	一,〇〇〇	建物ノ外島居參道神燈一式ヲ含ム
武齋館天津神社	平房	一,〇〇〇	一,〇〇〇	福島街一八
及設備音樂堂	平房	一,〇〇〇	一,〇〇〇	建物ノ外花壇噴水池貯水池電柱
其他諸設備	平房	一,〇〇〇	一,〇〇〇	藤棚兒童遊泳場其他ヲ含ム
昭七年増築分	平房	一,〇〇〇	一,〇〇〇	理髮室及事務室

(307)

名稱	種類	坪數	價額	備考
二、第二分署	平房	一,〇〇〇	一〇,〇〇〇	淡路街九
三、發電所事務所	平房	一,〇〇〇	一〇,〇〇〇	住吉街三
三、發電所十ヶ所	平房	一,〇〇〇	一〇,〇〇〇	淡路街四、三島街一
四、運動場設備	平房	一,〇〇〇	一〇,〇〇〇	淡路街四、三島街一
五、菜地門墻壁其他	平房	一,〇〇〇	一〇,〇〇〇	周圍墻壁スタンド脱衣場
六、火葬場	平房	一,〇〇〇	一〇,〇〇〇	火葬場附屬家汚物消却場
七、女學校	平房	一,〇〇〇	一〇,〇〇〇	淡路街二
昭七年度分	平房	一,〇〇〇	一〇,〇〇〇	物置新築
合、計	平房	一,〇〇〇	一〇,〇〇〇	淡路街五ノ一

○前年ト比較 俱樂部、武齋館ノ増築及女學校物置新築ノタメ三、六〇七五仙ヲ増加セリ

(308)

項目	本年度	前年度	比増減	備考
一、變電所機械器具並附屬品	九,六六六	六,九四六	六九五	
伏見街變電所	七,七二七	七,七二七	〇	
福島街變電所	九,七〇〇	九,七〇〇	〇	
宮島街變電所	五,五五〇	五,五五〇	〇	
桃山街變電所	五,四四〇	五,四四〇	〇	
旭街變電所	五,四四〇	五,四四〇	〇	
橋立街變電所	七,六〇〇	七,六〇〇	〇	
松島街變電所	五,四四〇	五,四四〇	〇	
淡路街變電所	五,四四〇	五,四四〇	〇	
三、發電及電力供給ノ爲メ必要ナル設備				
自働切換裝置新設				
自働切換裝置新設				
自働切換裝置新設				

昭和八年三月末現在

(810)		(809)	
五、引込線及電氣計器	八四、〇九六	七四、八五〇	九、二四六
計 引 込 線	三三、〇〇三	三三、〇〇三	九、二四六
六、高壓架空電線路	五、〇七五	四、八七四	八、二〇一
七、街 燈	六、九六五	六、九六五	
八、電氣計器保護設置	一六、四三〇	一六、四三〇	
九、發電所附屬機械	四、四〇四	四、四〇四	
温水槽濾水器	七、四八七	七、四八七	
修理場機械	六、八〇元	六、八〇元	
配 線 工 事	三、五五四	三、五五四	
機械据付諸材料	六、五八六	六、五八六	
發電機組立	二、九六九	二、九六九	
並配電盤組立	三、〇五七	三、〇五七	
汽 罐 煉 瓦 積	二、四九三	二、四九三	
全組立並ニ材料	七、七八七	七、七八七	
			積算電力計一個新設
			石炭計量場鋪裝六六弗運河架 橋一四〇弗

(812)		(811)	
電 燈 設 備	二、七八〇	二、七八〇	
諸計器並取付材料	七、五九五	七、五九五	
鐵 管 類	一、八六五	一、八六五	
水道工事並ニ排水	一、八七四	一、八七四	
運 炭 裝 置	三、四〇九	三、四〇九	
汽 罐 發 電 機	五、五九七	四、九三三	二、七五〇
タービン	一、七〇三	一、九〇三	二、二〇〇
發電機	一、五五七	一、五五七	
汽 罐 給 水 ポンプ	一、四〇三	一、四〇三	
補助配電盤	七、六九六	七、六九六	
オパレキチ	五、三〇九	五、三〇九	
風 道	三、六五六	三、六五六	
煙 道	四、三九九	四、三九九	
蒸 氣 管 水 管	四、三三三	四、三三三	
			タービン翼豫備一台購入
			運轉台擴張
所 管 名 員 數 價 格			
事務所備品	五八	五、九五五	
高等女學校圖書	五八	二、七六六	
全 校 教 具	一、九六	一〇、三六一	
全 校 教 具	八元	五、〇三六	
小 學 校 圖 書	三、七五	五、二九七	
全 校 教 具	一、九七	三、四六六	
全 校 教 具	二、八四	三、四六六	
外ニ在庫品	二、五八四	二、五八四	
計	九、六七五	九、五〇三	二、七五〇
總 計	二、五八四	二、五八四	
外ニ在庫品	二、五八四	二、五八四	
四、備 品 (昭和八年三月末現在)			

(313)

		(事務報告終)	商業學校校具	一、五七九元	二、八三四元
			幼稚園備品	七五五元	
			全圖書	一、二〇二元	
			圖書館備品	一、二〇二元	
			公園器具	三、〇三三元	
			衛生備品	一、五五五元	
			電氣備品	一、九九五元	
			全圖書	五、八八八元	
			金融部備品	二、三三三元	
			復興資金備品	一、四四六元	
			計	三、七四五元	八、四九九元
